

คู่มือการดำเนินงาน

งานเลขานุการผู้บริหารสำนักงานเขตพื้นที่การศึกษา



นางเปมิกา ฤกษ์จันทร์

นักจัดการงานทั่วไปปฏิบัติการ

กลุ่มอำนวยการ

สำนักงานเขตพื้นที่การศึกษาประถมศึกษาเพชรบูรณ์ เขต 1

Tel. 0918366969

E-mail : joynysec40@gmail.com

1. ชื่องาน : งานเลขานุการผู้บริหารสำนักงานเขตพื้นที่การศึกษา

2. วัตถุประสงค์

เพื่อประสานงานและสนับสนุนการบริหารจัดการของผู้อำนวยการสำนักงานเขตพื้นที่การศึกษาให้เป็นไปด้วยความถูกต้อง รวดเร็ว สะดวก เกิดความคล่องตัว ทันสมัยและทันต่อเหตุการณ์

3. ขอบเขตของงาน

ครอบคลุมกระบวนการตั้งแต่รับเรื่องมาดำเนินการ ตรวจสอบกลับกรองความถูกต้อง และประสานงานให้ถูกต้องเรียบร้อยก่อนนำเสนอผู้อำนวยการสำนักงานเขตพื้นที่การศึกษา พิจารณาสั่งการ และบันทึกข้อวินิจฉัยสั่งการแล้วจึงส่งเอกสารคืนหน่วยงานเจ้าของเรื่องและหน่วยงานที่เกี่ยวข้อง

4. คำจำกัดความ

“ผู้บริหาร”	หมายถึง	ผู้อำนวยการสำนักงานเขตพื้นที่การศึกษา และรองผู้อำนวยการสำนักงานเขตพื้นที่การศึกษา
“เลขานุการ”	หมายถึง	ผู้ปฏิบัติงานเพื่อประสานและอำนวยความสะดวกให้แก่ผู้อำนวยการสำนักงานเขตพื้นที่การศึกษาและรองผู้อำนวยการสำนักงานเขตพื้นที่การศึกษา
“หนังสือภายใน”	หมายถึง	หนังสือราชการที่มาจากกลุ่มต่างๆ ในสำนักงานเขตพื้นที่การศึกษา
“หนังสือภายนอก”	หมายถึง	หนังสือราชการที่มาจากสถานศึกษา กระทรวง กรม และหน่วยงานอื่น ที่เกี่ยวข้อง

5. ขั้นตอนการปฏิบัติงาน

5.1 เลขานุการลงทะเบียนรับเอกสาร

5.1.1 ในกรณีเลขานุการของผู้อำนวยการสำนักงานเขตพื้นที่การศึกษาลงทะเบียนรับเอกสารจากสารบรรณกลาง โดยแยกประเภทเป็นหนังสือราชการทั่วไปและหนังสือราชการลับ (หนังสือภายนอก) และหน่วยงานภายในสำนักงานเขตพื้นที่การศึกษา (หนังสือภายใน)

5.1.2 ในกรณีเลขานุการของรองผู้อำนวยการสำนักงานเขตพื้นที่การศึกษาลงทะเบียนรับเอกสารจากกลุ่ม ในสำนักงานเขตพื้นที่การศึกษา (หนังสือภายใน)

5.2 เลขานุการตรวจสอบความถูกต้องของเอกสารโดยวิเคราะห์เนื้อหาพร้อมทั้งตรวจสอบ และการประสานงานกับหน่วยงานที่เกี่ยวข้อง จัดลำดับความสำคัญของงานในเบื้องต้นก่อนนำเสนอผู้บริหาร

5.3 เลขานุการนำเสนอเอกสารต่อผู้อำนวยการสำนักงานเขตพื้นที่การศึกษา/รองผู้อำนวยการสำนักงานเขตพื้นที่การศึกษา

5.3.1 กรณีหนังสือภายในของกลุ่มที่รองผู้อำนวยการสำนักงานเขตพื้นที่การศึกษา ได้รับมอบอำนาจให้กำกับดูแล ให้เสนอรองผู้อำนวยการสำนักงานเขตพื้นที่การศึกษาเพื่อพิจารณา หากเห็นชอบให้ดำเนินการต่อนขอ5.4 หากไม่เห็นชอบให้เลขานุการส่งคืนเจ้าหน้าที่ผู้รับผิดชอบเพื่อปรับปรุง ถ้าหากนอกเหนือ จากอำนาจการอนุมัติให้ผ่านเรื่องไปยังผู้อำนวยการสำนักงานเขตพื้นที่การศึกษาเพื่อพิจารณาต่อไป

5.4 เลขานุการบันทึกคำวินิจฉัยสั่งการของผู้อำนวยการสำนักงานเขตพื้นที่การศึกษา/รองผู้อำนวยการสำนักงานเขตพื้นที่การศึกษา เพื่อใช้ในการตรวจสอบและติดตามงานก่อนส่งเรื่องออก

5.5 เลขานุการดำเนินการตามคำวินิจฉัยสั่งการกรณีที่มีผู้บริหารมอบหมายให้เลขานุการดำเนินการเอง

5.6 ส่งหนังสือคืนหน่วยงาน/กลุ่ม เพื่อให้เจ้าหน้าที่ผู้รับผิดชอบดำเนินการตามคำสั่งต่อไป

6. Flow chart การปฏิบัติงาน

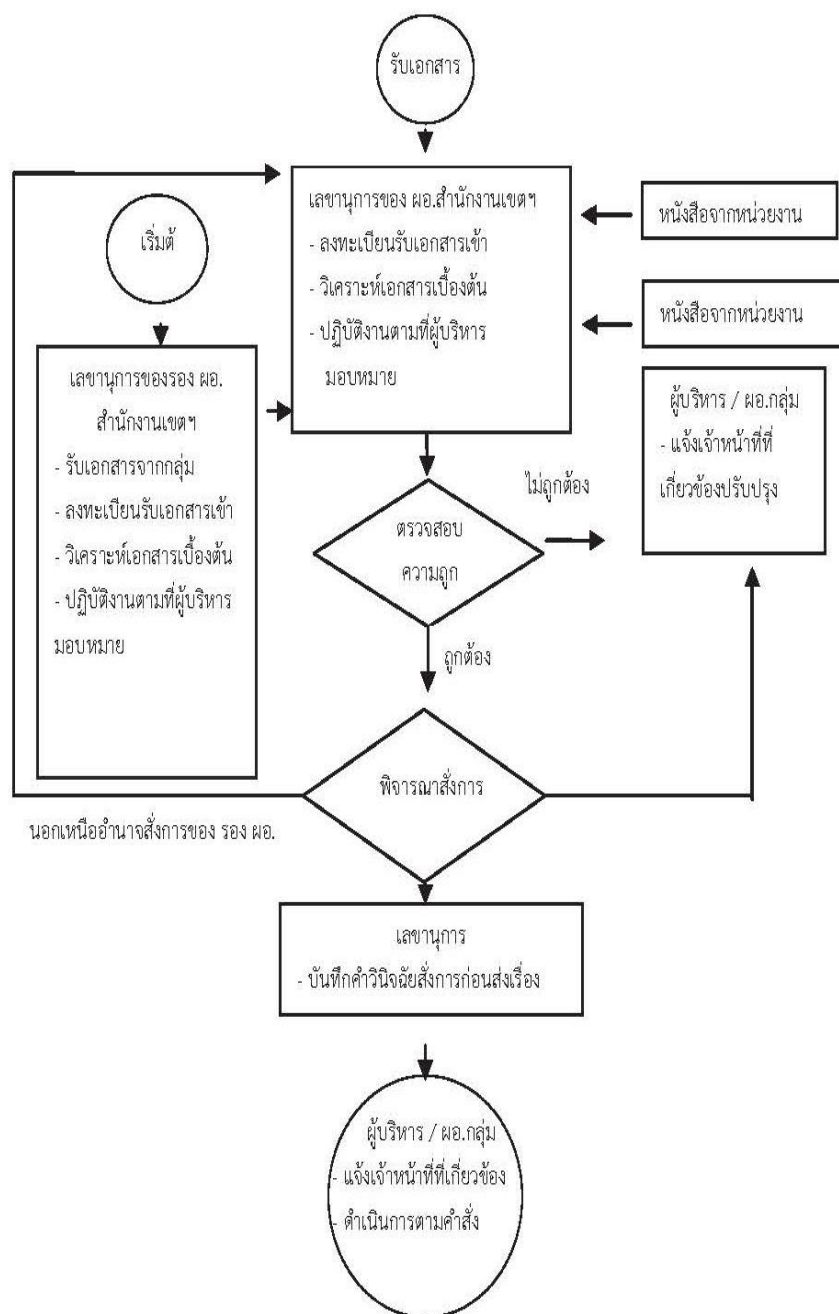

7. แบบฟอร์มที่ใช้





7.1 แบบฟอร์มตารางการนัดหมาย

7.2 บัญชีรายชื่อผู้ได้รับมอบหมายไปปฏิบัติงานตามนัดหมาย

8. เอกสาร/ หลักฐานอ้างอิง

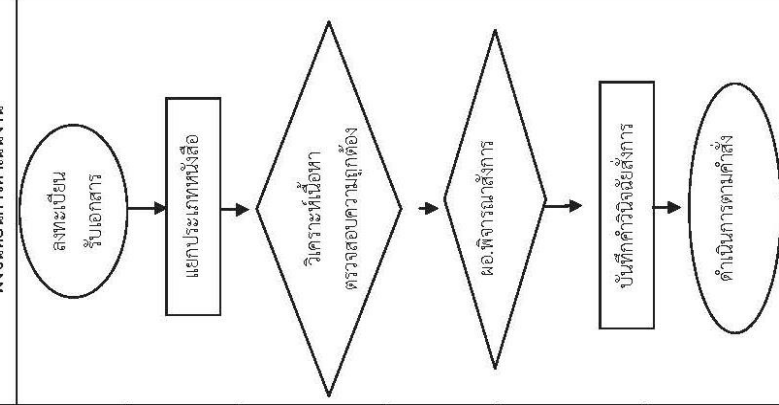
ระเบียบสำนักนายกรัฐมนตรีว่าด้วยงานสารบรรณ พ.ศ. 2526 และที่แก้ไขเพิ่มเติม

9. สรุปมาตรฐานของสำนักงานเขตพื้นที่การศึกษา

9. สรุปมาตรฐานของ สำนักงานเขตพื้นที่การศึกษา		รหัสเอกสาร :	
ชื่องาน : งานเลขานุการผู้บริหารสำนักงานเขตพื้นที่การศึกษา		รหัสเอกสาร :	
วัตถุประสงค์		รหัสเอกสาร :	
<p>เพื่อประสานและสนับสนุนการบริหารจัดการของผู้บริหารสำนักงานเขตพื้นที่การศึกษาให้ปฏิบัติงานได้อย่างมีประสิทธิภาพ รวดเร็ว สะดวก เกิดความคล่องตัว ทันสมัยและทันต่อเหตุการณ์</p>			
ลำดับที่	รายละเอียดงาน	เวลาดำเนินการ	มาตรฐานคุณภาพงาน
1.	<p>ลงทะเบียนรับเอกสาร</p> 	5 นาที/เรื่อง	ผู้รับผิดชอบ เลขานุการ
2.	แยกประเภทหนังสือราชการทั่วไป และหนังสือราชการลับ (หนังสือภายนอก) และหน่วยงานภายในสำนักงานเขตพื้นที่การศึกษา	5 นาที/เรื่อง	เลขานุการ
3.	ตรวจสอบและวิเคราะห์ความถูกต้องของเนื้อหา จัดระบบเอกสาร จัดลำดับความสำคัญของงานในเบื้องต้นก่อนเสนอผู้บริหารสำนักงานเขตพื้นที่การศึกษา	5 นาที/เรื่อง	เลขานุการ
4.	พิจารณาวินิจฉัยสั่งการ/อนุมัติ/ลงนาม	5 นาที/เรื่อง	ผู้บริหาร
5.	บันทึกคำวินิจฉัยสั่งการของผู้บริหารเพื่อใช้ในการตรวจสอบและติดตามงานก่อนส่งเรื่องออกให้ผู้ที่เกี่ยวข้อง	5 นาที/เรื่อง	เลขานุการ
6.	ประสานแจ้งเจ้าหน้าที่ที่เกี่ยวข้อง ดำเนินการตามคำสั่ง และตามนัดหมายที่สั่งการ	5 นาที/เรื่อง	ผู้บริหาร/ค.อ. กลุ่ม/สาขา
<p>เอกสารอ้างอิง : ระเบียบสำนักงานเขตพื้นที่การศึกษาว่าด้วยงานสารบรรณ พ.ศ. 2526 และที่แก้ไขเพิ่มเติม</p> <p>อธิบายสัญลักษณ์สีข้างเคาน์เตอร์จุดเริ่มต้นหรือสิ้นสุดกระบวนการปฏิบัติ (ถ้าไม่จับภายใน 1 หน้า)</p> <div style="display: flex; justify-content: space-around; align-items: center;"> <div style="text-align: center;">  <p>จุดเริ่มต้นหรือสิ้นสุดกระบวนการปฏิบัติ</p> </div> <div style="text-align: center;">  <p>การตัดสินใจ</p> </div> <div style="text-align: center;">  <p>ทิศทางหรือการเคลื่อนไหวของงาน</p> </div> <div style="text-align: center;">  <p>จุดเชื่อมต่อระหว่างหน้า</p> </div> </div>			