

การดำเนินงานด้านการสรรหา บรรจุและแต่งตั้ง

สำนักงานเขตพื้นที่การศึกษาประถมศึกษาเพชรบูรณ์ เขต ๑ ดำเนินงานด้านการสรรหาข้าราชการครูและบุคลากรทางการศึกษา ตามหลักเกณฑ์และวิธีการที่ ก.ค.ศ. กำหนด ประกาศหลักเกณฑ์เกี่ยวกับการสรรหาของคณะกรรมการศึกษาธิการจังหวัดเพชรบูรณ์ แนวทางและเกณฑ์ประกอบการดำเนินการสรรหาของสำนักงานคณะกรรมการการศึกษาขั้นพื้นฐาน ดังนี้

๑. สำนักงานเขตพื้นที่การศึกษาประถมศึกษาเพชรบูรณ์ เขต ๑ ตรวจสอบข้อมูลอัตรากำลังของข้าราชการครูและบุคลากรทางการศึกษา พนักงานราชการ ลูกจ้างชั่วคราว ตามแผนอัตรากำลังของสถานศึกษา กรอบอัตรากำลังของสำนักงานเขตพื้นที่การศึกษา เพื่อพิจารณานำตำแหน่งว่างตามกรอบอัตรากำลังไปดำเนินการสรรหาตามหลักเกณฑ์และวิธีการที่เกี่ยวข้อง

๒. ขออนุมัตินำตำแหน่งว่างตามกรอบอัตรากำลังและแผนอัตรากำลังเพื่อใช้ในการดำเนินการสรรหาต่อคณะกรรมการศึกษาธิการจังหวัดและดำเนินการสรรหา โดยคณะกรรมการศึกษาธิการจังหวัดอาจมอบหมายให้สำนักงานศึกษาธิการจังหวัดเป็นผู้ดำเนินการสรรหาตามหลักเกณฑ์และวิธีการที่เกี่ยวข้อง

๓. คณะกรรมการศึกษาธิการจังหวัดประกาศรับสมัครเพื่อสอบแข่งขัน สอบคัดเลือก ย้าย โอน ตามมาตรฐานตำแหน่ง และมาตรฐานวิชาเอก โดยสำนักงานศึกษาธิการจังหวัดและสำนักงานเขตพื้นที่การศึกษา ประชาสัมพันธ์ประกาศรับสมัครให้ทราบทั่วกันผ่านเว็บไซต์ของหน่วยงาน และแจ้งโดยตรงไปยังหน่วยงานหรือสถานศึกษาที่เกี่ยวข้องทั้งหมดเพื่อให้เกิดการรับทราบอย่างทั่วถึง ทำให้ผู้ที่มีคุณสมบัติ มีความรู้ความสามารถ และมีความสนใจเข้ามาสมัครเพื่อสอบแข่งขันหรือคัดเลือก ส่งผลทำให้สำนักงานเขตพื้นที่การศึกษาและสถานศึกษาได้รับผู้ที่มีความรู้ความสามารถเข้ามาปฏิบัติงานให้กับราชการต่อไป

๔. ดำเนินการสรรหาโดยแต่งตั้งคณะกรรมการร่วมดำเนินการประกอบด้วยบุคลากรของสำนักงานศึกษาธิการจังหวัด สำนักงานเขตพื้นที่การศึกษา คณะครู ผู้อำนวยการสถานศึกษาในเขตจังหวัดเพชรบูรณ์ เพื่อให้การดำเนินการสรรหามีประสิทธิภาพ เกิดการมีส่วนร่วมและมีความโปร่งใสในการดำเนินการ เช่น คณะกรรมการรับสมัครประกอบด้วยนักทรัพยากรบุคคล นักวิชาการเงินและบัญชี นิติกร คณะกรรมการดำเนินการสอบแข่งขัน การสอบคัดเลือก หรือคณะกรรมการสอบสัมภาษณ์ ประกอบด้วยนักทรัพยากรบุคคล นิติกร ครู ผู้อำนวยการสถานศึกษา เป็นต้น

๕. คณะกรรมการศึกษาธิการจังหวัดประกาศผลการดำเนินการสรรหา

๖. ดำเนินการให้ผู้ที่สอบแข่งขันได้ ผู้ที่ได้รับคัดเลือก หรือผู้ที่ได้รับการพิจารณาตามกระบวนการสรรหา มารายงานตัวเพื่อเลือกสถานศึกษาหรือหน่วยงานที่ปฏิบัติงานตามลำดับที่ เพื่อบรรจุและแต่งตั้งต่อไป

๗. ดำเนินการสั่งบรรจุและแต่งตั้งผู้สอบแข่งขันได้หรือผู้ได้รับคัดเลือก มีคำสั่งย้ายและแต่งตั้ง และหนังสือแจ้ง ไปรายงานตัวที่สำนักงานเขตพื้นที่การศึกษา จัดทำทะเบียนประวัติและอื่น ๆ ที่เกี่ยวข้อง และส่งตัวไปปฏิบัติงานที่สถานศึกษาตามลำดับ

แผนภูมิ ขั้นตอนการดำเนินงานด้านการสรรหา บรรจุและแต่งตั้ง

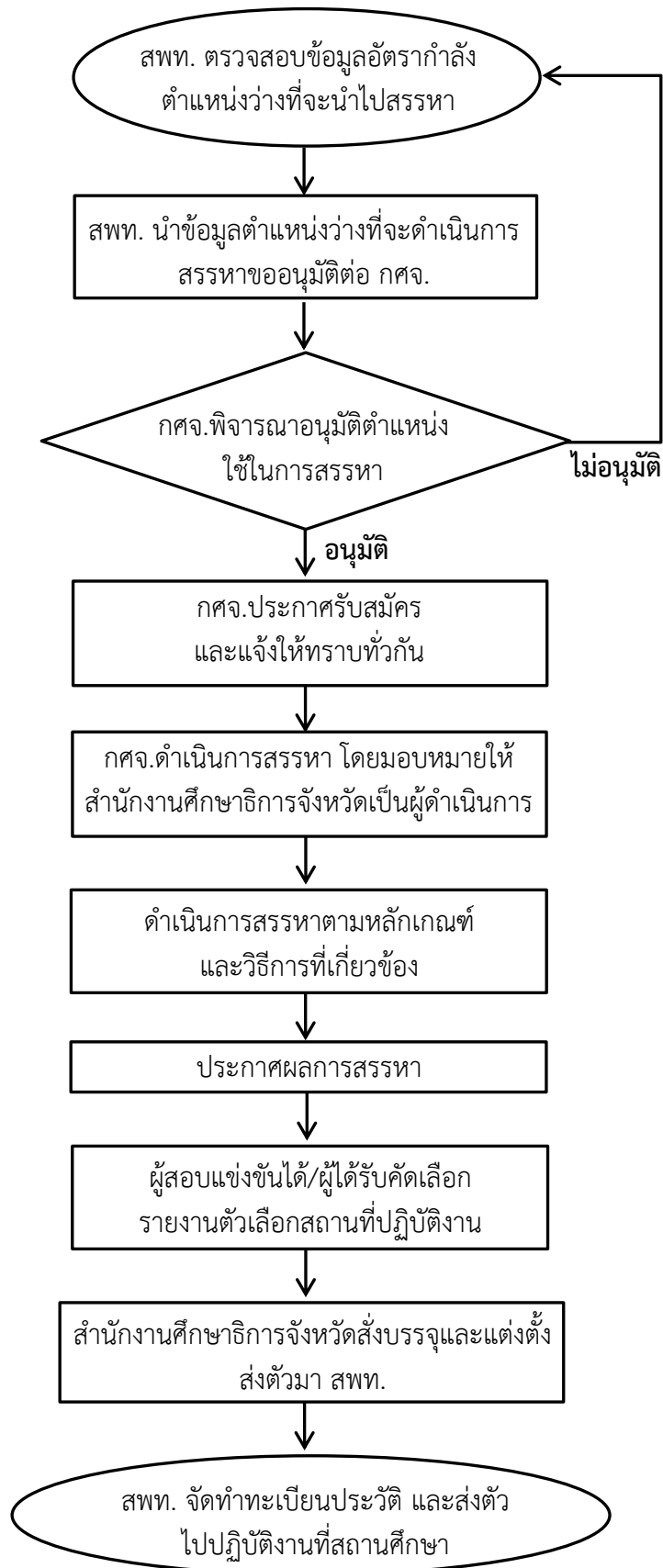

เอกสารหลักฐานการดำเนินงาน

การดำเนินการบรรจุและแต่งตั้งครูผู้ช่วย

แผนผังแสดงขั้นตอนการดำเนินงาน
สรรหา บรรจุและแต่งตั้งบุคคลเข้ารับราชการเป็นข้าราชการครูและบุคลากรทางการศึกษา ตำแหน่งครูผู้ช่วย

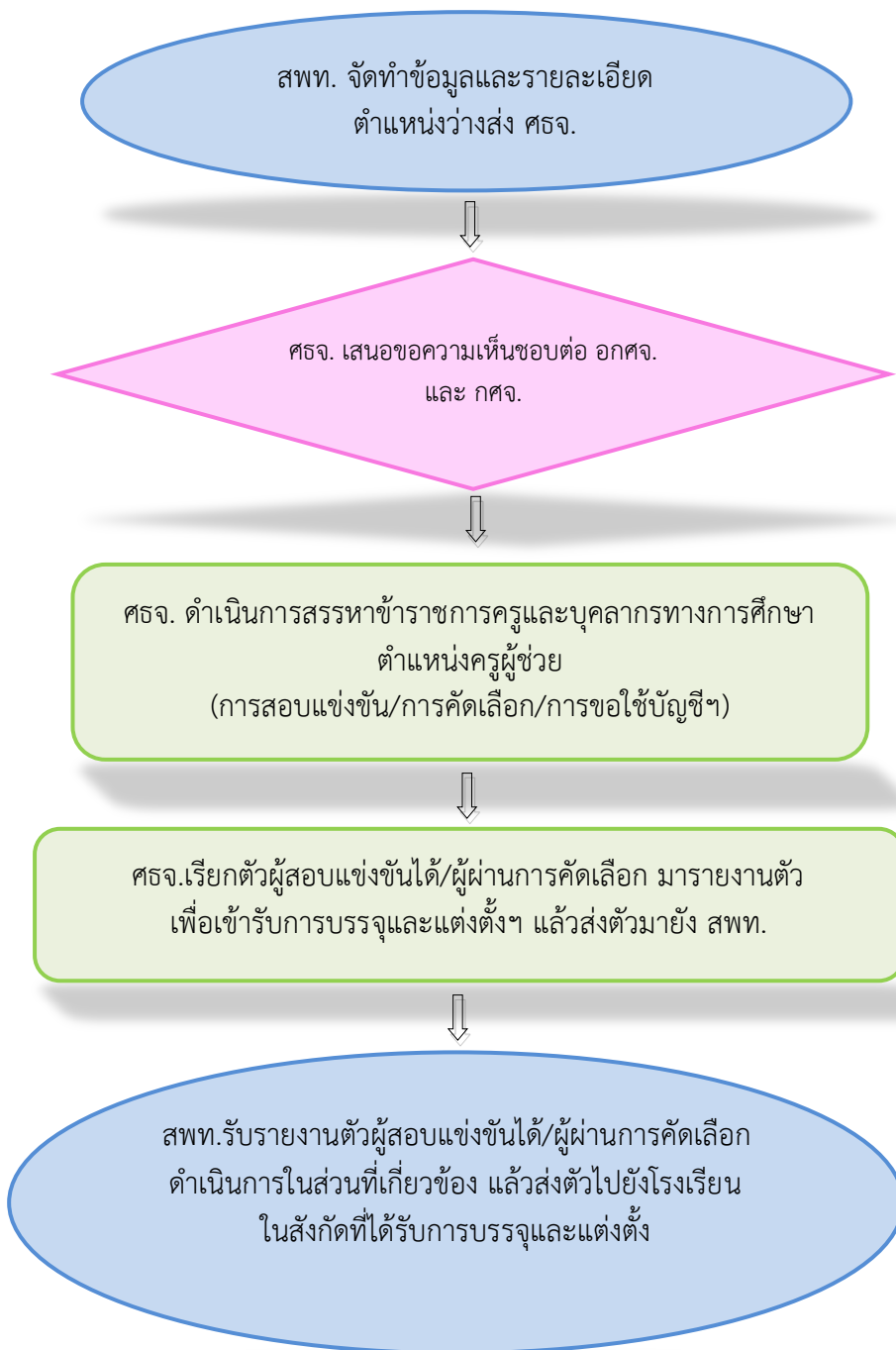

ผลการบรรจุและแต่งตั้งครูผู้ช่วย ปีงบประมาณ ๒๕๖๕

๑. วันที่ ๒๘ ตุลาคม ๒๕๖๔	จำนวน ๑๐ ราย
๒. วันที่ ๒๗ ธันวาคม ๒๕๖๔	จำนวน ๑๔ ราย
๓. วันที่ ๑ มีนาคม ๒๕๖๕	จำนวน ๓ ราย
๔. วันที่ ๗ เมษายน ๒๕๖๕	จำนวน ๔๐ ราย
๕. วันที่ ๙ พฤษภาคม ๒๕๖๕	จำนวน ๓๑ ราย
๖. วันที่ ๑๓ มิถุนายน ๒๕๖๕	จำนวน ๑ ราย
๗. วันที่ ๒๘ มิถุนายน ๒๕๖๕	จำนวน ๓ ราย
รวมทั้งสิ้น	จำนวน ๑๐๒ ราย



ที่ ศธ ๐๒๙๔/ว ๑๔๕๘

สำนักงานศึกษาธิการจังหวัดเพชรบูรณ์
๓๓๑/๒ ถนนสามัคคีชัย ตำบลในเมือง
อำเภอเมืองเพชรบูรณ์ พช ๖๗๐๐๐

๒๘ มิถุนายน ๒๕๖๕

เรื่อง การบรรจุและแต่งตั้งบุคคลเข้ารับราชการเป็นข้าราชการครูและบุคลากรทางการศึกษา ตำแหน่งครูผู้ช่วย
เรียน ผู้อำนวยการสำนักงานเขตพื้นที่การศึกษาประถมศึกษาเพชรบูรณ์ เขต ๑

อ้างถึง ๑. ประกาศคณะกรรมการศึกษาธิการจังหวัดเพชรบูรณ์ เรื่อง การขึ้นบัญชีและการยกเลิกบัญชีผู้สอบแข่งขันได้
ในการสอบแข่งขันเพื่อบรรจุและแต่งตั้งบุคคลเข้ารับราชการเป็นข้าราชการครูและบุคลากรทางการศึกษา
ตำแหน่งครูผู้ช่วย สังกัดสำนักงานคณะกรรมการการศึกษาขั้นพื้นฐาน ปี พ.ศ. ๒๕๖๔
๒. คำสั่งหัวหน้าคณะรักษาความสงบแห่งชาติ ที่ ๑๙/๒๕๖๐ สั่ง ณ วันที่ ๓ เมษายน ๒๕๖๐
เรื่องการปฏิรูปการศึกษาในภูมิภาคของกระทรวงศึกษาธิการ

สิ่งที่ส่งมาด้วย	๑. บัญชีรายชื่อผู้สอบแข่งขันได้ที่สมัครใจมาบรรจุและแต่งตั้ง	จำนวน	๑	ชุด
	๒. แบบหนังสือรายงานตัว	จำนวน	๓	ชุด
	๓. ประกาศคณะกรรมการศึกษาธิการจังหวัดเพชรบูรณ์	จำนวน	๑	ชุด
	๔. คำสั่งสำนักงานศึกษาธิการจังหวัดเพชรบูรณ์	จำนวน	๑	ชุด

ตามที่ สำนักงานเขตพื้นที่การศึกษาประถมศึกษาเพชรบูรณ์ เขต ๑ ได้รับอนุมัติให้บรรจุ
และแต่งตั้งบุคคลเข้ารับราชการเป็นข้าราชการครูและบุคลากรทางการศึกษา ตำแหน่งครูผู้ช่วย จากบัญชีรายชื่อ
ผู้สอบแข่งขันได้ในการสอบแข่งขันเพื่อบรรจุและแต่งตั้งบุคคลเข้ารับราชการเป็นข้าราชการครูและบุคลากร
ทางการศึกษา ตำแหน่งครูผู้ช่วย สังกัดสำนักงานคณะกรรมการการศึกษาขั้นพื้นฐาน ปี พ.ศ. ๒๕๖๔ นั้น

สำนักงานศึกษาธิการจังหวัดเพชรบูรณ์ ได้ดำเนินการเรียกตัวผู้สอบแข่งขันได้มารายงานตัว
เรียบร้อยแล้ว จึงขอส่งตัวผู้สอบแข่งขันได้ที่สมัครใจเข้ารับการบรรจุและแต่งตั้งเข้ารับราชการเป็นข้าราชการครู
และบุคลากรทางการศึกษา ตำแหน่งครูผู้ช่วย สังกัดสำนักงานเขตพื้นที่การศึกษาประถมศึกษาเพชรบูรณ์ เขต ๑
จำนวน ๓ ราย และขอความอนุเคราะห์ดำเนินการในส่วนที่เกี่ยวข้อง และแจ้งการรับรายงานตัวด้วย จักเป็นพระคุณยิ่ง
รายละเอียดตามเอกสารที่ส่งมาพร้อมนี้

จึงเรียนมาเพื่อโปรดพิจารณา

ขอแสดงความนับถือ

(นายธัญ สายสุจริต)

ศึกษาธิการจังหวัดเพชรบูรณ์

กลุ่มบริหารงานบุคคล

โทร. ๐ ๕๖๐๒ ๙๖๕๙ ต่อ ๘

โทรสาร ๐ - ๕๖๐๒ - ๙๙๓๘

ที่ ศธ ๐๔๑๐๖/๒๓๔๕



สำนักงานเขตพื้นที่การศึกษาประถมศึกษา
เพชรบูรณ์ เขต ๑ เลขที่ ๑๒๖ หมู่ ๑๑
ต.สะเดียง อ.เมืองเพชรบูรณ์
จ.เพชรบูรณ์ ๖๗๐๐๐

๒๘ มิถุนายน ๒๕๖๕

เรื่อง การตรวจสอบประวัติข้าราชการครู

เรียน พิสูจน์หลักฐานจังหวัดเพชรบูรณ์

สิ่งที่ส่งมาด้วย บัญชีรายชื่อผู้ได้รับการบรรจุและแต่งตั้ง

จำนวน ๑ ฉบับ

ด้วย สำนักงานเขตพื้นที่การศึกษาประถมศึกษาเพชรบูรณ์ เขต ๑ ได้บรรจุและแต่งตั้งบุคคลเข้ารับราชการเป็นข้าราชการครูและบุคลากรทางการศึกษา ตำแหน่งครูผู้ช่วย ในสังกัด จำนวน ๓ ราย รายละเอียดตามบัญชีรายชื่อที่ส่งมาพร้อมนี้

สำนักงานเขตพื้นที่การศึกษาประถมศึกษาเพชรบูรณ์ เขต ๑ จึงขอความร่วมมือมายังท่านในการพิมพ์ลายนิ้วมือบุคคลดังกล่าวเพื่อตรวจสอบประวัติ เมื่อดำเนินการเสร็จเรียบร้อยแล้ว กรุณาแจ้งผลการตรวจสอบประวัติให้สำนักงานเขตพื้นที่การศึกษาประถมศึกษาเพชรบูรณ์ เขต ๑ ทราบด้วย และขอขอบคุณมา ณ โอกาสนี้

จึงเรียนมาเพื่อโปรดพิจารณา

ขอแสดงความนับถือ

(นายภพเดชา บุญศรี)

รองผู้อำนวยการสำนักงานเขตพื้นที่การศึกษา ปฏิบัติราชการแทน
ผู้อำนวยการสำนักงานเขตพื้นที่การศึกษาประถมศึกษาเพชรบูรณ์ เขต ๑

กลุ่มบริหารงานบุคคล

โทร. ๐-๕๖๗๓-๗๐๘๐ - ๘๑, ๐-๕๖๗๓-๗๐๘๓,

๐-๕๖๗๓-๗๐๘๕-๘๖, ๐-๕๖๗๓-๗๐๗๗ ต่อ ๒๕

โทรสาร ๐-๕๖๗๓-๗๐๗๕

บัญชีรายชื่อผู้ได้รับการบรรจุและแต่งตั้งเข้ารับราชการเป็นข้าราชการครูและบุคลากรทางการศึกษา ตำแหน่งครูผู้ช่วย

สังกัดสำนักงานเขตพื้นที่การศึกษาประถมศึกษาเพชรบูรณ์ เขต ๑

วันที่ ๒๘ มิถุนายน ๒๕๖๕

ที่	ชื่อ - ชื่อสกุล	กลุ่มวิชาเอก	โรงเรียน	อำเภอ	หมายเหตุ
๑	น.ส.สุกัญญา พุสสอน	วิทยาศาสตร์ทั่วไป	ธาราสิริ	ชนแดน	
๒	นายปฏิญญา รูปขาว	พลศึกษา	บ้านคลองน้ำคั้น	วังโป่ง	
๓	นายธนนท์ อำนาง	คอมพิวเตอร์	บ้านหนองใหญ่	ชนแดน	

รับรองข้อมูลถูกต้อง

(นางน้อมจิตต์ หนูทอง)

นักทรัพยากรบุคคลชำนาญการพิเศษ ปฏิบัติหน้าที่

ผู้อำนวยการกลุ่มบริหารงานบุคคล



ที่ ศธ ๐๔๑๐๖/๒๓๔๖

สำนักงานเขตพื้นที่การศึกษาประถมศึกษา
เพชรบูรณ์ เขต ๑ เลขที่ ๑๒๖ หมู่ ๑๑
ต.สะเดียง อ.เมืองเพชรบูรณ์
จ.เพชรบูรณ์ ๖๗๐๐๐

๒๘ มิถุนายน ๒๕๖๕

เรื่อง การบรรจุและแต่งตั้งบุคคลเข้ารับราชการเป็นข้าราชการครูและบุคลากรทางการศึกษา ตำแหน่งครูผู้ช่วย
เรียน ผู้อำนวยการโรงเรียนในสังกัด (ตามรายชื่อที่แนบ)

สิ่งที่ส่งมาด้วย ๑. บัญชีรายชื่อผู้ได้รับการบรรจุและแต่งตั้ง	จำนวน ๑ ฉบับ
๒. คำสั่งบรรจุและแต่งตั้ง	จำนวน ๑ ฉบับ
๓. แผ่น CD หลักเกณฑ์และวิธีการเตรียมความพร้อมและพัฒนาอย่างเข้มฯ	จำนวน ๑ แผ่น
๔. การส่งแบบประเมินการเตรียมความพร้อมและพัฒนาอย่างเข้ม	จำนวน ๑ ฉบับ

ด้วยสำนักงานศึกษาธิการจังหวัดเพชรบูรณ์ ได้เรียกตัวผู้สอบแข่งขันได้มาบรรจุและแต่งตั้ง
เข้ารับราชการเป็นข้าราชการครูและบุคลากรทางการศึกษา ตำแหน่งครูผู้ช่วย และส่งตัวผู้สอบแข่งขันได้ดังกล่าว
มารายงานตัวเพื่อปฏิบัติหน้าที่ในสถานศึกษา สังกัดสำนักงานเขตพื้นที่การศึกษาประถมศึกษาเพชรบูรณ์ เขต ๑
เรียบร้อยแล้ว

สำนักงานเขตพื้นที่การศึกษาประถมศึกษาเพชรบูรณ์ เขต ๑ จึงขอส่งตัวผู้สอบแข่งขันได้
มารายงานตัวเพื่อปฏิบัติหน้าที่ในสถานศึกษาแห่งนี้ รัยรายงานตัวเมื่อใดแจ้งให้ทราบด้วย ทั้งนี้ ให้ดำเนินการ
เตรียมความพร้อมและพัฒนาอย่างเข้ม ตามหนังสือสำนักงาน ก.ค.ศ. ที่ ศธ ๐๒๐๖.๗/ว ๑๙ ลงวันที่ ๒๕ ตุลาคม
๒๕๖๑ เรื่อง หลักเกณฑ์และวิธีการเตรียมความพร้อมและพัฒนาอย่างเข้ม ตำแหน่งครูผู้ช่วย และเพื่อให้
การดำเนินการเป็นไปตามหลักเกณฑ์และวิธีการดังกล่าวข้างต้น จึงขอให้ท่านส่งรายชื่อข้าราชการครูในสังกัด
มายังสำนักงานเขตพื้นที่การศึกษาประถมศึกษาเพชรบูรณ์ เขต ๑ ภายใน ๗ วันนับจากวันรับรายงานตัว เพื่อเสนอ
ผู้มีอำนาจตามมาตรา ๕๓ แต่งตั้งเป็นคณะกรรมการเตรียมความพร้อมและพัฒนาอย่างเข้ม ตำแหน่งครูผู้ช่วย
ในการประเมินครูผู้ช่วยต่อไป

จึงเรียนมาเพื่อโปรดทราบและดำเนินการ

ขอแสดงความนับถือ

(นายภพเดชา บุญศรี)

รองผู้อำนวยการสำนักงานเขตพื้นที่การศึกษา ปฏิบัติราชการแทน
ผู้อำนวยการสำนักงานเขตพื้นที่การศึกษาประถมศึกษาเพชรบูรณ์ เขต ๑

กลุ่มบริหารงานบุคคล

โทร. ๐-๕๖๗๓-๗๐๘๐ - ๘๑, ๐-๕๖๗๓-๗๐๘๓,

๐-๕๖๗๓-๗๐๘๕-๘๖, ๐-๕๖๗๓-๗๐๗๗ ต่อ ๒๕

โทรสาร ๐-๕๖๗๓-๗๐๗๕

รายชื่อโรงเรียนที่รับการบรรจุและแต่งตั้งบุคคลเข้ารับราชการเป็นข้าราชการครูและบุคลากรทางการศึกษา
ตำแหน่งครูผู้ช่วย
(แบบหนังสือ สพป.เพชรบูรณ์ เขต ๑ ที่ ศธ ๐๔๑๐๖/๒๓๔๖ ลงวันที่ ๒๘ มิถุนายน ๒๕๖๕)

๑. โรงเรียนธราคีรี
๒. โรงเรียนบ้านคลองน้ำคั้น
๓. โรงเรียนบ้านหนองใหญ่



ที่ ศธ ๐๔๑๐๖/๒๓๕๐

สำนักงานเขตพื้นที่การศึกษาประถมศึกษา
เพชรบูรณ์ เขต ๑ เลขที่ ๑๒๖ หมู่ ๑๑
ต.สะเตียง อ.เมืองเพชรบูรณ์
จ.เพชรบูรณ์ ๖๗๐๐๐

๒๘ มิถุนายน ๒๕๖๕

เรื่อง การบรรจุและแต่งตั้งบุคคลเข้ารับราชการเป็นข้าราชการครูและบุคลากรทางการศึกษา ตำแหน่งครูผู้ช่วย
เรียน ศึกษาธิการจังหวัดเพชรบูรณ์

อ้างถึง หนังสือสำนักงานศึกษาธิการจังหวัดเพชรบูรณ์ ที่ ศธ ๐๒๙๔/ว ๑๔๔๘ ลงวันที่ ๒๘ มิถุนายน ๒๕๖๕

ตามหนังสือที่อ้างถึง ได้ส่งตัวผู้สอบแข่งขันได้ที่สมัครใจเข้ารับราชการบรรจุและแต่งตั้งเข้ารับราชการ
เป็นข้าราชการครูและบุคลากรทางการศึกษา ตำแหน่งครูผู้ช่วย สังกัดสำนักงานเขตพื้นที่การศึกษาประถมศึกษา
เพชรบูรณ์ เขต ๑ จำนวน ๓ ราย ความละเอียดแจ้งแล้ว นั้น

บัดนี้ สำนักงานเขตพื้นที่การศึกษาประถมศึกษาเพชรบูรณ์ เขต ๑ ได้รับรายงานตัวผู้สอบแข่งขันได้
ดังกล่าวแล้ว ตั้งแต่วันที่ ๒๘ มิถุนายน ๒๕๖๕

จึงเรียนมาเพื่อโปรดทราบ

ขอแสดงความนับถือ

(นายภพเดชา บุญศรี)

รองผู้อำนวยการสำนักงานเขตพื้นที่การศึกษา ปฏิบัติราชการแทน
ผู้อำนวยการสำนักงานเขตพื้นที่การศึกษาประถมศึกษาเพชรบูรณ์ เขต ๑

กลุ่มบริหารงานบุคคล

โทร. ๐-๕๖๗๓-๗๐๘๐ - ๘๑, ๐-๕๖๗๓-๗๐๘๓,

๐-๕๖๗๓-๗๐๘๕-๘๖, ๐-๕๖๗๓-๗๐๗๗ ต่อ ๒๕

โทรสาร ๐-๕๖๗๓-๗๐๗๕



ที่ ศธ ๐๔๑๐๖/๒๓๕๒

สำนักงานเขตพื้นที่การศึกษาประถมศึกษา
เพชรบูรณ์ เขต ๑ เลขที่ ๑๒๖ หมู่ ๑๑
ต.สะเดียง อ.เมืองเพชรบูรณ์
จ.เพชรบูรณ์ ๖๗๐๐๐

๒๘ มิถุนายน ๒๕๖๕

เรื่อง การบรรจุและแต่งตั้งบุคคลเข้ารับราชการเป็นข้าราชการครูและบุคลากรทางการศึกษา ตำแหน่งครูผู้ช่วย
เรียน เลขาธิการคณะกรรมการการศึกษาขั้นพื้นฐาน

สิ่งที่ส่งมาด้วย คำสั่งสำนักงานศึกษาธิการจังหวัดเพชรบูรณ์ ที่ ๓๔๒/๒๕๖๕

สั่ง ณ วันที่ ๒๘ มิถุนายน พ.ศ. ๒๕๖๕

จำนวน ๑ ฉบับ

ด้วย คณะกรรมการศึกษาธิการจังหวัดเพชรบูรณ์ ในการประชุมครั้งที่ ๗/๒๕๖๕ เมื่อวันที่ ๙ มิถุนายน ๒๕๖๕ อนุมัติให้บรรจุและแต่งตั้งผู้สอบแข่งขันได้เข้ารับราชการเป็นข้าราชการครูและบุคลากร
ทางการศึกษา ตำแหน่งครูผู้ช่วย สังกัดสำนักงานเขตพื้นที่การศึกษาประถมศึกษาเพชรบูรณ์ เขต ๑ จำนวน
๓ ราย

สำนักงานเขตพื้นที่การศึกษาประถมศึกษาเพชรบูรณ์ เขต ๑ จึงขอส่งคำสั่งบรรจุและแต่งตั้ง
ผู้สอบแข่งขันได้ดังกล่าว รายละเอียดตามคำสั่งที่ส่งมาพร้อมหนังสือนี้

จึงเรียนมาเพื่อโปรดทราบ

ขอแสดงความนับถือ

(นายภพเดชา บุญศรี)

รองผู้อำนวยการสำนักงานเขตพื้นที่การศึกษา ปฏิบัติราชการแทน
ผู้อำนวยการสำนักงานเขตพื้นที่การศึกษาประถมศึกษาเพชรบูรณ์ เขต ๑

กลุ่มบริหารงานบุคคล

โทร. ๐-๕๖๗๓-๗๐๘๐ - ๘๑, ๐-๕๖๗๓-๗๐๘๓,

๐-๕๖๗๓-๗๐๘๕-๘๖, ๐-๕๖๗๓-๗๐๗๗ ต่อ ๒๕

โทรสาร ๐-๕๖๗๓-๗๐๗๕

ที่ ศธ ๐๔๑๐๖/๒๓๕๓



สำนักงานเขตพื้นที่การศึกษาประถมศึกษา
เพชรบูรณ์ เขต ๑ เลขที่ ๑๒๖ หมู่ ๑๑
ต.สะเดียง อ.เมืองเพชรบูรณ์
จ.เพชรบูรณ์ ๖๗๐๐๐

๒๘ มิถุนายน ๒๕๖๕

เรื่อง การบรรจุและแต่งตั้งบุคคลเข้ารับราชการเป็นข้าราชการครูและบุคลากรทางการศึกษา ตำแหน่งครูผู้ช่วย
เรียน เลขาธิการคณะกรรมการการข้าราชการครูและบุคลากรทางการศึกษา

สิ่งที่ส่งมาด้วย คำสั่งสำนักงานศึกษาธิการจังหวัดเพชรบูรณ์ ที่ ๓๔๒/๒๕๖๕

สั่ง ณ วันที่ ๒๘ มิถุนายน พ.ศ. ๒๕๖๕

จำนวน ๑ ฉบับ

ด้วย คณะกรรมการศึกษาธิการจังหวัดเพชรบูรณ์ ในการประชุมครั้งที่ ๗/๒๕๖๕ เมื่อวันที่ ๙ มิถุนายน ๒๕๖๕ อนุมัติให้บรรจุและแต่งตั้งผู้สอบแข่งขันได้เข้ารับราชการเป็นข้าราชการครูและบุคลากร
ทางการศึกษา ตำแหน่งครูผู้ช่วย สังกัดสำนักงานเขตพื้นที่การศึกษาประถมศึกษาเพชรบูรณ์ เขต ๑ จำนวน
๓ ราย

สำนักงานเขตพื้นที่การศึกษาประถมศึกษาเพชรบูรณ์ เขต ๑ จึงขอส่งคำสั่งบรรจุและแต่งตั้ง
ผู้สอบแข่งขันได้ดังกล่าว รายละเอียดตามคำสั่งที่ส่งมาพร้อมหนังสือนี้

จึงเรียนมาเพื่อโปรดทราบ

ขอแสดงความนับถือ

(นายภพเดชา บุญศรี)

รองผู้อำนวยการสำนักงานเขตพื้นที่การศึกษา ปฏิบัติราชการแทน
ผู้อำนวยการสำนักงานเขตพื้นที่การศึกษาประถมศึกษาเพชรบูรณ์ เขต ๑

กลุ่มบริหารงานบุคคล

โทร. ๐-๕๖๗๓-๗๐๘๐ - ๘๑, ๐-๕๖๗๓-๗๐๘๓,

๐-๕๖๗๓-๗๐๘๕-๘๖, ๐-๕๖๗๓-๗๐๗๗ ต่อ ๒๕

โทรสาร ๐-๕๖๗๓-๗๐๗๕

การดำเนินการสรรหาครู

แผนภูมิ ขั้นตอนการดำเนินงานด้านการสรรหาข้าราชการครูและบุคลากรทางการศึกษา ตำแหน่งครู

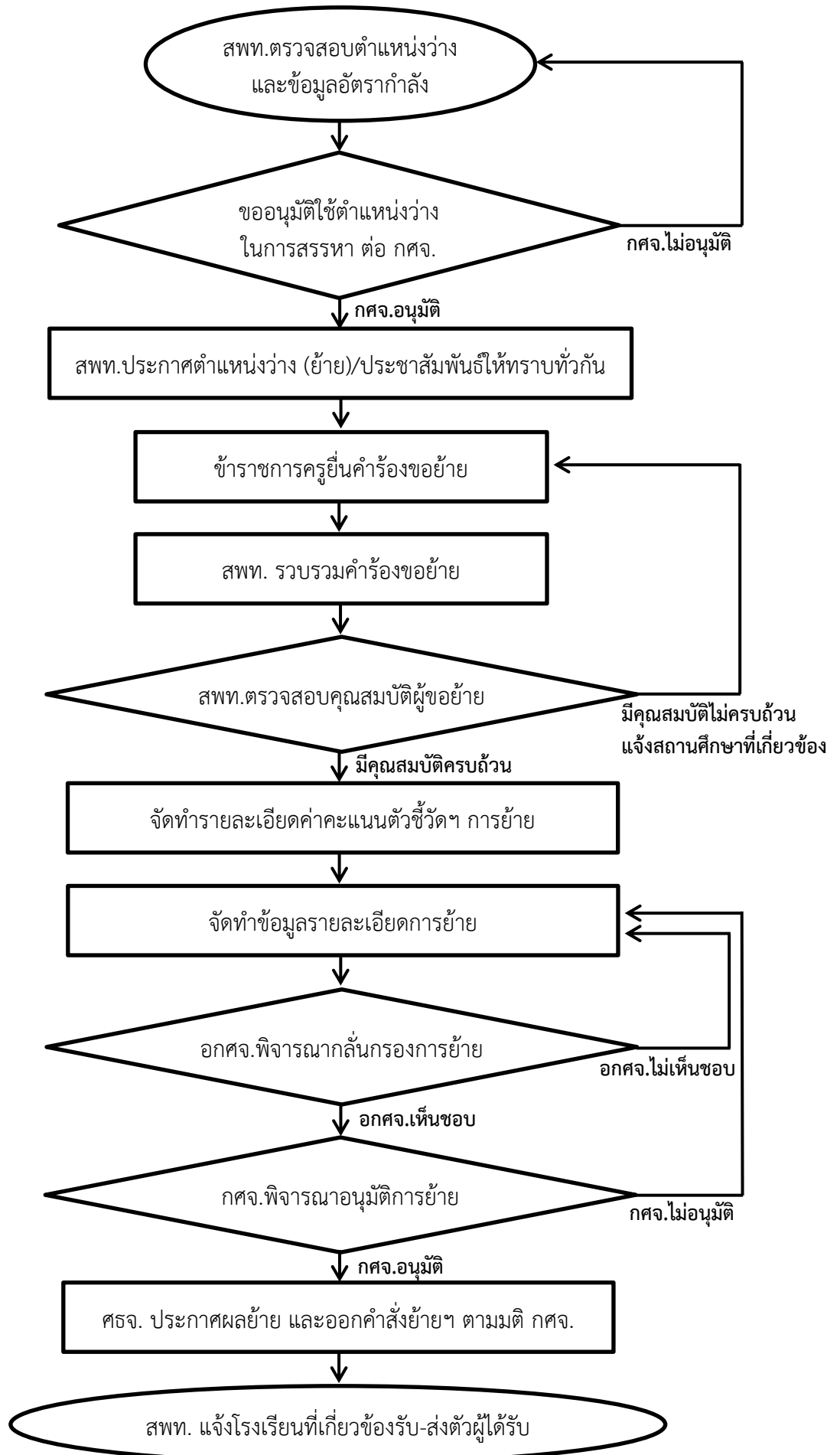



ที่ ศธ ๐๔๑๐๖/๕๓๖๕

สำนักงานเขตพื้นที่การศึกษาประถมศึกษา
เพชรบูรณ์ เขต ๑ ถนนสระบุรี - หล่มสัก
จังหวัดเพชรบูรณ์ ๒๗๐๐๐

๓๐ ธันวาคม ๒๕๖๔

เรื่อง การย้ายข้าราชการครูและบุคลากรทางการศึกษา ตำแหน่งครู สังกัดสำนักงานคณะกรรมการ
การศึกษาขั้นพื้นฐาน (กรณีปกติ) ประจำปี พ.ศ.๒๕๖๕

เรียน ผู้อำนวยการโรงเรียนทุกโรงเรียนในสังกัด

อ้างอิง หนังสือสำนักงาน ก.ค.ศ. ที่ ศธ ๐๒๐๖.๔/ว ๒๔ ลงวันที่ ๒๘ ธันวาคม ๒๕๕๙

- สิ่งที่ส่งมาด้วย
๑. ประกาศตำแหน่งว่างข้าราชการครูและบุคลากรทางการศึกษา ตำแหน่งครู จำนวน ๑ ฉบับ
 ๒. หนังสือสำนักงานคณะกรรมการการศึกษาขั้นพื้นฐาน ด่วนที่สุด ที่ ศธ ๐๔๑๐๙/ว ๕๕๖๒ ลงวันที่ ๒ ธันวาคม ๒๕๖๔ จำนวน ๑ ฉบับ
 ๓. แบบคำร้องขอย้ายฯ จำนวน ๑ ฉบับ
 ๔. อัตรากำลังข้าราชการครูและบุคลากรทางการศึกษาในสถานศึกษา จำนวน ๑ ชุด

ตามหนังสือที่อ้างถึง ก.ค.ศ. ได้กำหนดหลักเกณฑ์และวิธีการย้ายข้าราชการครูและบุคลากรทางการศึกษา ตำแหน่งครู สังกัดสำนักงานคณะกรรมการการศึกษาขั้นพื้นฐาน ให้ส่วนราชการและหน่วยงานการศึกษาทราบ และถือปฏิบัติ และให้สำนักงานคณะกรรมการการศึกษาขั้นพื้นฐาน กำหนดปฏิทินการดำเนินการย้าย รวมทั้งรายละเอียด ตัวชี้วัดในการประเมินตามองค์ประกอบการย้ายที่ ก.ค.ศ. กำหนด ความแจ้งแล้ว นั้น

บัดนี้ สำนักงานคณะกรรมการการศึกษาขั้นพื้นฐาน ได้กำหนดปฏิทินการดำเนินการย้ายและรายละเอียด ตัวชี้วัดในการประเมินตามองค์ประกอบการย้ายข้าราชการครูและบุคลากรทางการศึกษา ตำแหน่งครู สังกัดสำนักงาน คณะกรรมการการศึกษาขั้นพื้นฐาน (กรณีปกติ) ประจำปี พ.ศ.๒๕๖๕ เรียบร้อยแล้ว เพื่อให้การดำเนินการ เป็นไปตามปฏิทินดังกล่าว สำนักงานเขตพื้นที่การศึกษาประถมศึกษาเพชรบูรณ์ เขต ๑ จึงขอความอนุเคราะห์ ประชาสัมพันธ์ตำแหน่งว่างและรายละเอียดการยื่นคำร้องขอย้ายให้ข้าราชการครูและบุคลากรทางการศึกษา ในสังกัดทราบ รายละเอียดตามสิ่งที่ส่งมาด้วย ๑ หากมีผู้ประสงค์ยื่นคำร้องขอย้ายไปดำรงตำแหน่งที่ว่างและ คาดว่าจะว่าง ให้ดำเนินการตามปฏิทินการดำเนินการย้าย ผ่านผู้บังคับบัญชาตามลำดับ และส่งคำร้องขอย้ายตามแบบ ที่ ก.ค.ศ.กำหนด พร้อมเอกสารประกอบการพิจารณาตามรายละเอียดตัวชี้วัดในสิ่งที่ส่งมาด้วย ๒ จำนวน ๑ เล่ม ส่งถึงสำนักงานเขตพื้นที่การศึกษาประถมศึกษาเพชรบูรณ์ เขต ๑ ภายในวันที่ ๑ กุมภาพันธ์ ๒๕๖๕

จึงเรียนมาเพื่อทราบและดำเนินการต่อไป

ขอแสดงความนับถือ

(นายโท พานนท์)

ผู้อำนวยการสำนักงานเขตพื้นที่การศึกษาประถมศึกษาเพชรบูรณ์ เขต ๑

กลุ่มบริหารงานบุคคล

โทร. ๐๕๖-๗๓๗๐๘๐ ต่อ ๒๕

โทรสาร ๐๕๖-๗๓๗๐๗๕

ที่ ศธ ๐๔๑๐๖/๕๓๑๕



สำนักงานเขตพื้นที่การศึกษาประถมศึกษา
เพชรบูรณ์ เขต ๑ ถนนสระบุรี - หล่มสัก
จังหวัดเพชรบูรณ์ ๖๗๐๐๐

๓๐ ธันวาคม ๒๕๖๔

เรื่อง การย้ายข้าราชการครูและบุคลากรทางการศึกษา ตำแหน่งครู สังกัดสำนักงานคณะกรรมการ
การศึกษาขั้นพื้นฐาน (กรณีปกติ) ประจำปี พ.ศ.๒๕๖๕

เรียน ผู้อำนวยการสำนักงานเขตพื้นที่การศึกษาทุกเขต

อ้างถึง หนังสือสำนักงาน ก.ค.ศ. ที่ ศธ ๐๒๐๖.๔/ว ๒๔ ลงวันที่ ๒๘ ธันวาคม ๒๕๕๙

- สิ่งที่ส่งมาด้วย
๑. ประกาศตำแหน่งว่างข้าราชการครูและบุคลากรทางการศึกษา ตำแหน่งครู จำนวน ๑ ฉบับ
 ๒. หนังสือสำนักงานคณะกรรมการการศึกษาขั้นพื้นฐาน ด่วนที่สุด ที่ ศธ ๐๔๑๐๙/ว ๕๕๖๒ ลงวันที่ ๒ ธันวาคม ๒๕๖๔ จำนวน ๑ ฉบับ
 ๓. แบบคำร้องขอย้ายฯ จำนวน ๑ ฉบับ
 ๔. อัตรากำลังข้าราชการครูและบุคลากรทางการศึกษาในสถานศึกษา จำนวน ๑ ชุด

ตามหนังสือที่อ้างถึง ก.ค.ศ. ได้กำหนดหลักเกณฑ์และวิธีการย้ายข้าราชการครูและบุคลากรทางการศึกษา ตำแหน่งครู สังกัดสำนักงานคณะกรรมการการศึกษาขั้นพื้นฐาน ให้ส่วนราชการและหน่วยงานการศึกษาทราบ และถือปฏิบัติ และให้สำนักงานคณะกรรมการการศึกษาขั้นพื้นฐาน กำหนดปฏิทินการดำเนินการย้าย รวมทั้งรายละเอียด ตัวชี้วัดในการประเมินตามองค์ประกอบการย้ายที่ ก.ค.ศ. กำหนด ความแจ้งแล้ว นั้น

บัดนี้ สำนักงานคณะกรรมการการศึกษาขั้นพื้นฐาน ได้กำหนดปฏิทินการดำเนินการย้ายและรายละเอียด ตัวชี้วัดในการประเมินตามองค์ประกอบการย้ายข้าราชการครูและบุคลากรทางการศึกษา ตำแหน่งครู สังกัดสำนักงาน คณะกรรมการการศึกษาขั้นพื้นฐาน (กรณีปกติ) ประจำปี พ.ศ.๒๕๖๕ เรียบร้อยแล้ว เพื่อให้การดำเนินการ เป็นไปตามปฏิทินดังกล่าว สำนักงานเขตพื้นที่การศึกษาประถมศึกษาเพชรบูรณ์ เขต ๑ จึงขอความอนุเคราะห์ ประชาสัมพันธ์ตำแหน่งว่างและรายละเอียดการยื่นคำร้องขอย้ายให้ข้าราชการครูและบุคลากรทางการศึกษา ในสังกัดทราบ รายละเอียดตามสิ่งที่ส่งมาด้วย ๑ หากมีผู้ประสงค์ยื่นคำร้องขอย้ายไปดำรงตำแหน่งที่ว่างและ คาดว่าจะว่าง ให้ดำเนินการตามปฏิทินการดำเนินการย้าย ผ่านผู้บังคับบัญชาตามลำดับ และส่งคำร้องขอย้ายตามแบบ ที่ ก.ค.ศ.กำหนด พร้อมเอกสารประกอบการพิจารณาตามรายละเอียดตัวชี้วัดในสิ่งที่ส่งมาด้วย ๒ จำนวน ๑ เล่ม โดยให้สำนักงานเขตพื้นที่การศึกษาต้นทางส่งคำร้องขอย้ายพร้อมมติคณะกรรมการศึกษาธิการจังหวัด ถึงสำนักงานเขตพื้นที่การศึกษาประถมศึกษาเพชรบูรณ์ เขต ๑ ภายในวันที่ ๑๑ กุมภาพันธ์ ๒๕๖๕

จึงเรียนมาเพื่อโปรดทราบและพิจารณาดำเนินการต่อไป

ขอแสดงความนับถือ

(นายไธ พานนท์)

ผู้อำนวยการสำนักงานเขตพื้นที่การศึกษาประถมศึกษาเพชรบูรณ์ เขต ๑

กลุ่มบริหารงานบุคคล

โทร. ๐๕๖-๗๓๗๐๘๐ ต่อ ๒๕

โทรสาร ๐๕๖-๗๓๗๐๗๕



ประกาศสำนักงานเขตพื้นที่การศึกษาประถมศึกษาเพชรบูรณ์ เขต ๑
เรื่อง ตำแหน่งว่างข้าราชการครูและบุคลากรทางการศึกษา ตำแหน่งครู

ตามที่ ก.ค.ศ. ได้กำหนดหลักเกณฑ์และวิธีการย้ายข้าราชการครูและบุคลากรทางการศึกษา ตำแหน่งครู สังกัดสำนักงานคณะกรรมการการศึกษาขั้นพื้นฐาน และให้สำนักงานคณะกรรมการการศึกษาขั้นพื้นฐาน กำหนดปฏิทินการดำเนินการย้ายพร้อมรายละเอียดตัวชี้วัดในการประเมินตามองค์ประกอบการย้ายข้าราชการครู และบุคลากรทางการศึกษา ตำแหน่งครู ให้สำนักงานเขตพื้นที่การศึกษาดำเนินการและถือปฏิบัติ นั้น

บัดนี้ สำนักงานคณะกรรมการการศึกษาขั้นพื้นฐาน ได้กำหนดปฏิทินการดำเนินการย้ายและรายละเอียดตัวชี้วัดในการประเมินตามองค์ประกอบการย้ายข้าราชการครูและบุคลากรทางการศึกษา ตำแหน่งครู (การย้ายกรณีปกติ) ประจำปี พ.ศ.๒๕๖๕ เรียบร้อยแล้ว สำนักงานเขตพื้นที่การศึกษาประถมศึกษาเพชรบูรณ์ เขต ๑ จึงประกาศตำแหน่งว่างข้าราชการครูและบุคลากรทางการศึกษา ตำแหน่งครู ประจำปี พ.ศ.๒๕๖๕ จำนวน ๖๑ ตำแหน่ง/อัตรา ดังรายละเอียดแนบท้าย เพื่อให้ผู้ประสงค์ขอย้ายไปดำรงตำแหน่งที่ว่างและคาดว่าจะว่าง จัดส่งคำร้องขอย้ายตามแบบที่ ก.ค.ศ. กำหนด ดังนี้

๑. ผู้ประสงค์ย้ายภายในเขตพื้นที่การศึกษา/จากต่างเขตพื้นที่การศึกษา

๑.๑ ให้ส่งคำร้องขอย้าย พร้อมแนบสำเนา ก.พ.๗ หรือ ก.ค.ศ.๑๖ จำนวน ๑ ชุด

๑.๒ เล่มเอกสาร ตามรายละเอียดตัวชี้วัดในการประเมินตามองค์ประกอบการย้าย (รับรองสำเนา ตามตัวชี้วัดรายข้อ) โดยจัดเรียงเอกสารตามองค์ประกอบ/ตัวชี้วัด ที่กำหนด โดยให้ใส่เลขที่ลำดับหน้า และ/หรือ ติดสลิปแสดงให้ชัดเจน เพื่อสะดวกในการตรวจสอบและให้คะแนน จำนวน ๑ เล่ม (หากไม่ส่งหรือเอกสารหลักฐานไม่ครบ หรือไม่ปฏิบัติตามองค์ประกอบ/ตัวชี้วัดจะไม่ได้คะแนนและหรือไม่ได้คะแนนในองค์ประกอบ/ตัวชี้วัดในข้อนั้น ๆ)

๒. ผู้ประสงค์ย้ายไปต่างเขตพื้นที่การศึกษา/ต่างจังหวัด

๒.๑ ให้ส่งคำร้องขอย้าย ตามจำนวนที่สำนักงานเขตพื้นที่การศึกษาที่ผู้ประสงค์ขอย้ายไปกำหนด และเพิ่มอีกจำนวน ๑ ชุด (เป็นสำเนาเก็บไว้ที่สำนักงานเขตพื้นที่การศึกษาประถมศึกษาเพชรบูรณ์ เขต ๑)

๒.๒ เล่มเอกสาร ตามรายละเอียดตัวชี้วัดในการประเมินตามองค์ประกอบการย้าย (รับรองสำเนา ตามตัวชี้วัดรายข้อ) ตามจำนวนที่สำนักงานเขตพื้นที่การศึกษาที่ผู้ประสงค์ขอย้ายไปกำหนด

๓. เอกสารประกอบการยื่นคำร้องขอย้าย

๓.๑ สำเนา ก.พ.๗ หรือ ก.ค.ศ. ๑๖ ที่เป็นปัจจุบันครบทุกหน้า (เจ้าหน้าที่รับรองสำเนา)

๓.๒ สำเนาทะเบียนบ้าน

๓.๓ สำเนาวุฒิการศึกษาที่ระบุวิชาเอกที่จบการศึกษา

๓.๔ สำเนารายงานการประชุม (ความเห็นของคณะกรรมการสถานศึกษาขั้นพื้นฐาน)

๓.๕ เอกสารอื่น ๆ ที่เห็นว่าเป็นประโยชน์ต่อการพิจารณาการย้าย (ถ้ามี)

จึงประกาศให้ทราบโดยทั่วกัน

ประกาศ ณ วันที่ ๓๑ ธันวาคม พ.ศ. ๒๕๖๔

(นายโท พานนท์)

ผู้อำนวยการสำนักงานเขตพื้นที่การศึกษาประถมศึกษาเพชรบูรณ์ เขต ๑

บัญชีรายละเอียดตำแหน่งว่างข้าราชการครูและบุคลากรทางการศึกษาสายงานการสอน

สังกัดสำนักงานเขตพื้นที่การศึกษาประถมศึกษาเพชรบูรณ์ เขต ๑

แนบท้ายประกาศสำนักงานเขตพื้นที่การศึกษาประถมศึกษาเพชรบูรณ์ เขต ๑ ลงวันที่ ๓๑ ธันวาคม ๒๕๖๔

ที่ เรียง	โรงเรียน	อำเภอ	รายละเอียดตำแหน่ง		การจัดการ ศึกษา	จำนวน นักเรียน	อัตรากำลัง ตามเกณฑ์ ก.ค.ศ.	ความต้องการตามมาตรฐานวิชาเอกของสถานศึกษา
			ตำแหน่ง เลขที่	ตำแหน่ง				
๑	อนุบาลเพชรบูรณ์	เมือง	๘๐๕	ครูผู้ช่วย	ประถมศึกษา	๒,๒๖๖	-๔	๑.การศึกษาปฐมวัย(ใช้สอบแข่งขัน) ๒.ภาษาจีน(ใช้สอบแข่งขัน) ๓.วิทยาศาสตร์ทั่วไป ๔.การศึกษาปฐมวัย ๕.การศึกษาปฐมวัย ๖.ภาษาอังกฤษ ๗.วิทยาศาสตร์ทั่วไป ๘.ภาษาไทย ๙.วิทยาศาสตร์ทั่วไป ๑๐.วิทยาศาสตร์ทั่วไป ๑๑.ภาษาไทย ๑๒.การประถมศึกษา ๑๓.การประถมศึกษา ๑๔.ภาษาอังกฤษ ๑๕.วิทยาศาสตร์ทั่วไป
๒	อนุบาลเพชรบูรณ์	เมือง	๘๔๑	ครูผู้ช่วย	ประถมศึกษา	๒,๒๖๖	-๔	
๓	อนุบาลเพชรบูรณ์	เมือง	๘๔๕	ครูผู้ช่วย	ประถมศึกษา	๒,๒๖๖	-๔	
๔	อนุบาลเพชรบูรณ์	เมือง	๑๑๒๗	ครูผู้ช่วย	ประถมศึกษา	๒,๒๖๖	-๔	
๕	อนุบาลเพชรบูรณ์	เมือง	๑๑๗๑	ครูผู้ช่วย	ประถมศึกษา	๒,๒๖๖	-๔	
๖	อนุบาลเพชรบูรณ์	เมือง	๒๒๒๖	ครูผู้ช่วย	ประถมศึกษา	๒,๒๖๖	-๔	
๗	เมืองเพชรบูรณ์	เมือง	๙๔๓	ครูผู้ช่วย	ขยายโอกาสฯ	๕๔๗	พอดี	๑.ภาษาอังกฤษ ๒.ศิลปะ ๓.ดนตรีไทย ๔.บรรณารักษ์
๘	บ้านยาวี-ห้วยโป่ง	เมือง	๓๕๓๔	ครูผู้ช่วย	ขยายโอกาสฯ	๓๙๓	พอดี	๑.คณิตศาสตร์ ๒.การประถมศึกษา ๓.วิทยาศาสตร์ทั่วไป ๔.ภาษาอังกฤษ
๙	บ้านนางัว	เมือง	๖๘๔๘	ครูผู้ช่วย	ขยายโอกาสฯ	๓๒๒	พอดี	๑.ภาษาอังกฤษ ๒.การประถมศึกษา(รับย้ายโดยการตัดโอนฯแล้ว) ๓.คอมพิวเตอร์ ๔.พลศึกษา ๕.ดนตรีศึกษา ๖.ศิลปะ
๑๐	บ้านโตก	เมือง	๘๗๗	ครูผู้ช่วย	ขยายโอกาสฯ	๒๕๒	พอดี	๑.ภาษาไทย ๒.คณิตศาสตร์ ๓.อุตสาหกรรมศิลป์ ๔.ภาษาไทย ๕.สังคมศึกษา
๑๑	บ้านโตก	เมือง	๔๓๙๓	ครูผู้ช่วย	ขยายโอกาสฯ	๒๕๒	พอดี	
๑๒	บ้านโตก	เมือง	๖๗๘๘	ครู	ขยายโอกาสฯ	๒๕๒	พอดี	
๑๓	บ้านท่าพล	เมือง	๓๖๕	ครูผู้ช่วย	ประถมศึกษา	๒๔๓	พอดี	๑.ภาษาไทย ๒.สังคมศึกษา ๓.ดนตรีศึกษา ๔.คณิตศาสตร์(รับย้ายโดยการตัดโอนฯแล้ว)
๑๔	บ้านสักแห้ง	เมือง	๖๖๑๔	ครูผู้ช่วย	ขยายโอกาสฯ	๒๒๕	พอดี	๑.สังคมศึกษา ๒.ศิลปะ
๑๕	บ้านตะเบา	เมือง	๖๑๒๙	ครูผู้ช่วย	ขยายโอกาสฯ	๑๘๒	พอดี	๑.ภาษาไทย(ใช้สอบแข่งขัน) ๒.อุตสาหกรรมศิลป์ ๓.คณิตศาสตร์
๑๖	บ้านสะเดียง	เมือง	๗๙	ครูผู้ช่วย	ขยายโอกาสฯ	๑๖๗	พอดี	๑.การศึกษาปฐมวัย ๒.คณิตศาสตร์ ๓.ภาษาไทย ๔.วิทยาศาสตร์ทั่วไป ๕.สังคมศึกษา
๑๗	บ้านสะเดียง	เมือง	๖๒๓	ครูผู้ช่วย	ขยายโอกาสฯ	๑๖๗	พอดี	๖.การศึกษาปฐมวัย ๗.คณิตศาสตร์ ๘.พลศึกษา ๙.อุตสาหกรรมศิลป์
๑๘	บ้านกกไทร	เมือง	๖๗๓	ครูผู้ช่วย	ประถมศึกษา	๑๕๙	พอดี	๑.ภาษาไทย(ใช้สอบแข่งขัน) ๒.การศึกษาปฐมวัย(ใช้สอบแข่งขัน) ๓.การประถมศึกษา ๔.ภาษาไทย ๕.การศึกษาปฐมวัย ๖.พลศึกษา

บัญชีรายละเอียดตำแหน่งว่างข้าราชการครูและบุคลากรทางการศึกษาสายงานการสอน
สังกัดสำนักงานเขตพื้นที่การศึกษาประถมศึกษาเพชรบูรณ์ เขต ๑
แนบท้ายประกาศสำนักงานเขตพื้นที่การศึกษาประถมศึกษาเพชรบูรณ์ เขต ๑ ลงวันที่ ๓๑ ธันวาคม ๒๕๖๔

ที่ เรียง	โรงเรียน	อำเภอ	รายละเอียดตำแหน่ง		การจัดการ ศึกษา	จำนวน นักเรียน	อัตรากำลัง ตามเกณฑ์ ก.ค.ศ.	ความต้องการตามมาตรฐานวิชาเอกของสถานศึกษา
			ตำแหน่ง เลขที่	ตำแหน่ง				
๑๙	บ้านห้วยผักไถ่	เมือง	๗๐๐	ครูผู้ช่วย	ขยายโอกาสฯ	๑๕๔	พอดี	๑.ภาษาไทย ๒.คณิตศาสตร์ ๓.ภาษาอังกฤษ ๔.วิทยาศาสตร์ทั่วไป ๕.คอมพิวเตอร์ ๖.พลศึกษา ๗.ศิลปะ(ใช้บรรจุครูพัฒนาท้องถิ่นฯ)
๒๐	บ้านขมวด	เมือง	๙๙๗	ครูผู้ช่วย	ขยายโอกาสฯ	๑๕๓	-๑	๑.การศึกษาปฐมวัย ๒.คณิตศาสตร์ ๓.ภาษาไทย ๔.เกษตรกรรม
๒๑	บ้านวังไค้ง	เมือง	๓๘๐๗	ครูผู้ช่วย	ขยายโอกาสฯ	๑๕๑	-๑	๑.ภาษาไทย(ใช้สอบแข่งขันฯ) ๒.การศึกษาปฐมวัย ๓.ภาษาไทย ๔.การประถมศึกษา ๕.พลศึกษา ๖.คอมพิวเตอร์
๒๒	บ้านปากน้ำ	เมือง	๒๐๔๓	ครูผู้ช่วย	ขยายโอกาสฯ	๑๔๙	พอดี	๑.พลศึกษา ๒.ศิลปะ
๒๓	บ้านห้วยนา	เมือง	๑๒๘๙	ครูผู้ช่วย	ประถมศึกษา	๑๔๓	-๑	๑.สังคมศึกษา ๒.การศึกษาปฐมวัย ๓.พลศึกษา
๒๔	บ้านป่าแดง	เมือง	๓๙๐๘	ครูผู้ช่วย	ขยายโอกาสฯ	๑๔๒	พอดี	๑.สังคมศึกษา ๒.คณิตศาสตร์ ๓.ภาษาอังกฤษ ๔.ภาษาไทย ๕.ศิลปะ
๒๕	บ้านป่าแดง	เมือง	๓๙๖๙	ครูผู้ช่วย	ขยายโอกาสฯ	๑๔๒	พอดี	
๒๖	บ้านพี	เมือง	๑๕๐๒	ครูผู้ช่วย	ประถมศึกษา	๑๔๐	-๑	๑.การศึกษาปฐมวัย ๒.คอมพิวเตอร์(ใช้บรรจุครูพัฒนาท้องถิ่นฯ) ๓.พลศึกษา ๔.นาฏศิลป์
๒๗	ชุมชนบ้านน้ำร้อน	เมือง	๗๑๓	ครูผู้ช่วย	ประถมศึกษา	๑๓๖	พอดี	๑.ภาษาอังกฤษ ๒.คณิตศาสตร์ ๓.ภาษาอังกฤษ ๔.วิทยาศาสตร์ทั่วไป
๒๘	ชุมชนบ้านน้ำร้อน	เมือง	๒๗๓๑	ครูผู้ช่วย	ประถมศึกษา	๑๓๖	พอดี	
๒๙	บ้านยางลาด	เมือง	๑๙๓๒	ครูผู้ช่วย	ขยายโอกาสฯ	๑๓๔	-๑	๑.ภาษาไทย(ใช้สอบแข่งขันฯ) ๒.การศึกษาปฐมวัย(ใช้สอบแข่งขันฯ) ๓.สังคมศึกษา ๔.ภาษาไทย ๕.การศึกษาปฐมวัย ๖.คณิตศาสตร์
๓๐	บ้านอมกง	เมือง	๔๖	ครูผู้ช่วย	ประถมศึกษา	๑๓๓	-๑	๑.การศึกษาปฐมวัย(ใช้สอบแข่งขันฯ) ๒.ภาษาไทย ๓.สังคมศึกษา ๔.พลศึกษา ๕.ภาษาอังกฤษ
๓๑	บ้านอมกง	เมือง	๓๐๖	ครูผู้ช่วย	ประถมศึกษา	๑๓๓	-๑	
๓๒	บ้านโป่งหว้า	เมือง	๕๕๖	ครูผู้ช่วย	ขยายโอกาสฯ	๑๒๒	พอดี	๑.การศึกษาปฐมวัย ๒.สังคมศึกษา ๓.พลศึกษา ๔.ภาษาอังกฤษ ๕.คณิตศาสตร์ ๖.ภาษาไทย
๓๓	บ้านโคก	เมือง	๔๖๗	ครูผู้ช่วย	ประถมศึกษา	๑๒๑	-๑	๑.ภาษาไทย ๒.คอมพิวเตอร์
๓๔	บ้านบง	เมือง	๒๒๖๑	ครูผู้ช่วย	ประถมศึกษา	๑๒๐	-๑	๑.ภาษาไทย(ใช้สอบแข่งขันฯ) ๒.สังคมศึกษา ๓.การประถมศึกษา ๔.คอมพิวเตอร์
๓๕	บ้านนายม	เมือง	๒๘๐	ครู	ขยายโอกาสฯ	๑๑๘	พอดี	๑.การศึกษาปฐมวัย ๒.วิทยาศาสตร์ทั่วไป ๓.สังคมศึกษา ๔.คณิตศาสตร์ ๕.ภาษาอังกฤษ
๓๖	บ้านนายม	เมือง	๑๑๔๙	ครูผู้ช่วย	ขยายโอกาสฯ	๑๑๘	พอดี	

บัญชีรายละเอียดตำแหน่งว่างข้าราชการครูและบุคลากรทางการศึกษาสายงานการสอน
สังกัดสำนักงานเขตพื้นที่การศึกษาประถมศึกษาเพชรบูรณ์ เขต ๑
แนบท้ายประกาศสำนักงานเขตพื้นที่การศึกษาประถมศึกษาเพชรบูรณ์ เขต ๑ ลงวันที่ ๗๐ ธันวาคม ๒๕๖๔

ที่ เรียง	โรงเรียน	อำเภอ	รายละเอียดตำแหน่ง		การจัดการ ศึกษา	จำนวน นักเรียน	อัตรากำลัง ตามเกณฑ์ ก.ค.ศ.	ความต้องการตามมาตรฐานวิชาเอกของสถานศึกษา
			ตำแหน่ง เลขที่	ตำแหน่ง				
๓๗	บ้านป่าบง	เมือง	๑๖๖๐	ครูผู้ช่วย	ประถมศึกษา	๑๑๗	พอดี	๑.ภาษาอังกฤษ ๒.วิทยาศาสตร์ทั่วไป ๓.สังคมศึกษา ๔.พลศึกษา
๓๘	บ้านป่าบง	เมือง	๖๖๒๒	ครูผู้ช่วย	ประถมศึกษา	๑๑๗	พอดี	
๓๙	บ้านซับช้อย	เมือง	๑๑๔๗	ครู	ประถมศึกษา	๔๑	-๓	การประถมศึกษา(ทดแทนลาออก) ๑.การศึกษาปฐมวัย(ใช้สอบแข่งขันฯ) ๒.คณิตศาสตร์ ๓.ภาษาอังกฤษ ๔.สังคมศึกษา
๔๐	อนุบาลชนแดน	ชนแดน	๑๖๕๑	ครูผู้ช่วย	ขยายโอกาสฯ	๖๐๑	พอดี	คณิตศาสตร์(ทดแทนย้ายออก) ๑.การประถมศึกษา(ใช้สอบคัดเลือก ๖๑๖)
๔๑	อนุบาลชนแดน	ชนแดน	๒๐๔๗	ครูผู้ช่วย	ขยายโอกาสฯ	๖๐๑	พอดี	๒.การประถมศึกษา(ใช้สอบแข่งขันฯ) ๓.ภาษาไทย(ใช้สอบแข่งขันฯ) ๔.การประถมศึกษา ๕.การประถมศึกษา ๖.สังคมศึกษา ๗.ภาษาไทย ๘.การประถมศึกษา
๔๒	บ้านดงขุย	ชนแดน	๑๖๔๓	ครูผู้ช่วย	ประถมศึกษา	๓๓๔	-๒	๑.คณิตศาสตร์(ใช้สอบแข่งขันฯ) ๒.ภาษาไทย ๓.การศึกษาปฐมวัย ๔.สังคมศึกษา ๕.พลศึกษา(ใช้บรรจุครูพัฒนาท้องถิ่นฯ) ๖.คอมพิวเตอร์ ๗.เกษตรกรรม
๔๓	บ้านห้วยงาข้าง	ชนแดน	๑๓๕๒	ครูผู้ช่วย	ขยายโอกาสฯ	๒๒๖	พอดี	๑.การศึกษาปฐมวัย(ใช้สอบแข่งขันฯ) ๒.คณิตศาสตร์(ใช้คัดเลือก ๖๑๖) ๓.ภาษาไทย
๔๔	บ้านห้วยงาข้าง	ชนแดน	๑๔๓๒	ครู	ขยายโอกาสฯ	๒๒๖	พอดี	๔.ภาษาอังกฤษ ๕.การศึกษาปฐมวัย ๖.ภาษาไทย
๔๕	บ้านดงขุยใต้	ชนแดน	๑๖๖๗	ครูผู้ช่วย	ประถมศึกษา	๑๘๒	พอดี	๑.คณิตศาสตร์(ใช้สอบคัดเลือก ๖๑๖) ๒.การประถมศึกษา(ใช้สอบแข่งขันฯ) ๓.การศึกษาปฐมวัย ๔.ภาษาอังกฤษ
๔๖	บ้านทรัพย์พุทรา	ชนแดน	๖๒๐๐	ครูผู้ช่วย	ขยายโอกาสฯ	๑๗๐	-๑	๑.คณิตศาสตร์(ใช้สอบแข่งขันฯ) ๒.คอมพิวเตอร์(ใช้สอบคัดเลือก ๖๑๖) ๓.คณิตศาสตร์ ๔.ภาษาไทย ๕.ภาษาอังกฤษ ๖.สังคมศึกษา ๗.นาฏศิลป์ ๘.ดนตรีไทย
๔๗	บ้านโคกยาว	ชนแดน	๑๔๖๗	ครู	ประถมศึกษา	๑๔๕	พอดี	วิทยาศาสตร์ทั่วไป(ทดแทนย้ายออก) ๑.การประถมศึกษา ๒.ภาษาไทย ๓.คอมพิวเตอร์
๔๘	บ้านน้ำลาด	ชนแดน	๔	ครูผู้ช่วย	ประถมศึกษา	๑๓๒	-๒	๑.การประถมศึกษา(ใช้สอบแข่งขันฯ) ๒.วิทยาศาสตร์ทั่วไป ๓.คอมพิวเตอร์ ๔.พลศึกษา ๕.ศิลปะ
๔๙	บ้านน้ำลาด	ชนแดน	๓๕๐	ครูผู้ช่วย	ประถมศึกษา	๑๓๒	-๒	
๕๐	คลองห้วยนาพัฒนาการ	ชนแดน	๓๔๖	ครู	ขยายโอกาสฯ	๑๒๙	-๑	๑.ภาษาไทย(ใช้สอบแข่งขันฯ) ๒.คณิตศาสตร์(ใช้สอบคัดเลือก ๖๑๖) ๓.ภาษาอังกฤษ ๔.พลศึกษา

บัญชีรายละเอียดตำแหน่งว่างข้าราชการครูและบุคลากรทางการศึกษาสายงานการสอน
สังกัดสำนักงานเขตพื้นที่การศึกษาประถมศึกษาเพชรบูรณ์ เขต ๑
แนบท้ายประกาศสำนักงานเขตพื้นที่การศึกษาประถมศึกษาเพชรบูรณ์ เขต ๑ ลงวันที่ ๓๓๐ ธันวาคม ๒๕๖๔

ที่ เรียง	โรงเรียน	อำเภอ	รายละเอียดตำแหน่ง		การจัดการ ศึกษา	จำนวน นักเรียน	อัตรากำลัง ตามเกณฑ์ ก.ค.ศ.	ความต้องการตามมาตรฐานวิชาเอกของสถานศึกษา
			ตำแหน่ง เลขที่	ตำแหน่ง				
๕๑	บ้านตะกุดจั่น	ชนแดน	๑๙๔๔	ครูผู้ช่วย	ประถมศึกษา	๑๒๗	-๓	๑.การศึกษาปฐมวัย(ใช้สอบคัดเลือก ๖๑๖) ๒.ภาษาไทย ๓.สังคมศึกษา ๔.การศึกษาปฐมวัย ๕.พลศึกษา ๖.คอมพิวเตอร์
๕๒	บ้านกกจั่น	ชนแดน	๑๗๙๑	ครู	ประถมศึกษา	๑๐๒	-๒	๑.การประถมศึกษา ๒.วิทยาศาสตร์ทั่วไป ๓.การศึกษาปฐมวัย
๕๓	บ้านซับขลุง	ชนแดน	๑๕๒๕	ครูผู้ช่วย	ประถมศึกษา	๗๙	-๑	การศึกษาปฐมวัย(ทดแทนย้ายออก) ๒.การประถมศึกษา ๓.สังคมศึกษา
๕๔	บ้านหนองกลอย	ชนแดน	๒๕๙	ครูผู้ช่วย	ขยายโอกาสฯ	๗๕	-๔	๑.ภาษาอังกฤษ ๒.การศึกษาปฐมวัย ๓.การประถมศึกษา ๔.วิทยาศาสตร์ทั่วไป ๕.คอมพิวเตอร์ ๖.พลศึกษา ๗.ศิลปะ
๕๕	บ้านกุฎิพระ	ชนแดน	๙๐๓	ครู	ประถมศึกษา	๖๐	-๒	๑.การประถมศึกษา ๒.การศึกษาปฐมวัย ๓.คณิตศาสตร์ ๔.ภาษาอังกฤษ
๕๖	สายสมร	ชนแดน	๑๗๘๗	ครู	ประถมศึกษา	๕๗	-๒	สังคมศึกษา(ทดแทนย้ายออก) ๑.การประถมศึกษา(ใช้สอบแข่งขันฯ) ๒.ภาษาไทย(ใช้บรรจุครูพัฒนาท้องถิ่นฯ) ๓.คณิตศาสตร์ ๔.ภาษาอังกฤษ
๕๗	ลูกจันทน์ปิยะอูย	ชนแดน	๑๘๖๑	ครู	ประถมศึกษา	๕๕	-๓	๑.ภาษาไทย(ใช้สอบแข่งขันฯ) ๒.การประถมศึกษา ๓.คณิตศาสตร์ ๔.ภาษาอังกฤษ ๕.สังคมศึกษา
๕๘	บ้านตะกุดเป่า	ชนแดน	๒๑๓๔	ครู	ประถมศึกษา	๔๘	-๓	๑.การประถมศึกษา(ใช้บรรจุครูพัฒนาท้องถิ่นฯ) ๒.การศึกษาปฐมวัย ๓.คณิตศาสตร์ ๔.ภาษาอังกฤษ ๕.สังคมศึกษา
๕๙	บ้านหนองระมาน	ชนแดน	๒๑๐๙	ครู	ประถมศึกษา	๔๕	-๔	๑.การศึกษาปฐมวัย ๒.ภาษาไทย ๓.สังคมศึกษา ๔.ภาษาอังกฤษ ๕.การประถมศึกษา
๖๐	บ้านวังแช่กลอย	วังโป่ง	๒๒๗๒	ครู	ขยายโอกาสฯ	๑๕๙	พอดี	วิทยาศาสตร์ทั่วไป(ทดแทนย้ายออก) ๑.ภาษาไทย(ใช้สอบคัดเลือก ๖๑๖) ๒.พลศึกษา
๖๑	บ้านคลองน้ำคั้น	วังโป่ง	๑๙๙๘	ครู	ประถมศึกษา	๘๔	-๓	การประถมศึกษา(ทดแทนย้ายออก) ๑.ภาษาอังกฤษ(ใช้บรรจุครูพัฒนาท้องถิ่นฯ) ๒.สังคมศึกษา ๓.วิทยาศาสตร์ทั่วไป ๔.พลศึกษา

๕

ด่วนที่สุด

ที่ ศธ ๐๔๐๐๙/ว ๕๕๖๒



สำนักงานคณะกรรมการการศึกษาขั้นพื้นฐาน
กระทรวงศึกษาธิการ กทม. ๑๐๓๐๐

๒ ธันวาคม ๒๕๖๔

เรื่อง การย้ายข้าราชการครูและบุคลากรทางการศึกษา ตำแหน่งครู สังกัดสำนักงานคณะกรรมการการศึกษาขั้นพื้นฐาน (การย้ายกรณีปกติ) ประจำปี พ.ศ. ๒๕๖๕

เรียน ผู้อำนวยการสำนักงานเขตพื้นที่การศึกษาทุกเขต
ผู้อำนวยการสำนักบริหารงานการศึกษาพิเศษ

อ้างถึง ๑. หนังสือสำนักงาน ก.ค.ศ. ที่ ศธ ๐๒๐๖.๔/ว ๒๔ ลงวันที่ ๒๘ ธันวาคม ๒๕๕๙
๒. หนังสือสำนักงาน ก.ค.ศ. ที่ ศธ ๐๒๐๖.๔/ว ๓๒ ลงวันที่ ๒๙ พฤศจิกายน ๒๕๖๔

- สิ่งที่ส่งมาด้วย ๑. ปฏิทินการดำเนินการย้ายข้าราชการครูและบุคลากรทางการศึกษา ตำแหน่งครู สังกัดสำนักงานคณะกรรมการการศึกษาขั้นพื้นฐาน (การย้ายกรณีปกติ) ประจำปี พ.ศ. ๒๕๖๕
๒. รายละเอียดตัวชี้วัดในการประเมินตามองค์ประกอบการย้ายข้าราชการครูและบุคลากรทางการศึกษา ตำแหน่งครู สังกัดสำนักงานคณะกรรมการการศึกษาขั้นพื้นฐาน (การย้ายกรณีปกติ) ประจำปี พ.ศ. ๒๕๖๕

ตามหนังสือที่ อ้างถึง ก.ค.ศ. ได้กำหนดหลักเกณฑ์และวิธีการย้ายข้าราชการครูและบุคลากรทางการศึกษา ตำแหน่งครู สังกัดสำนักงานคณะกรรมการการศึกษาขั้นพื้นฐาน โดยให้สำนักงานคณะกรรมการการศึกษาขั้นพื้นฐานกำหนดปฏิทินการดำเนินการย้ายในแต่ละปี รวมทั้งรายละเอียดตัวชี้วัดในการประเมินตามองค์ประกอบการย้ายที่ ก.ค.ศ. กำหนด ความแจ้งแล้ว นั้น

สำนักงานคณะกรรมการการศึกษาขั้นพื้นฐานพิจารณาแล้ว เพื่อให้เป็นไปตามหลักเกณฑ์และวิธีการที่ ก.ค.ศ. กำหนด จึงกำหนดปฏิทินการดำเนินการย้ายข้าราชการครูและบุคลากรทางการศึกษา ตำแหน่งครู สังกัดสำนักงานคณะกรรมการการศึกษาขั้นพื้นฐาน (การย้ายกรณีปกติ) ประจำปี พ.ศ. ๒๕๖๕ และรายละเอียดตัวชี้วัดในการประเมินตามองค์ประกอบการย้ายที่ ก.ค.ศ. กำหนด ตามสิ่งที่ส่งมาด้วย ๑ และ ๒

จึงเรียนมาเพื่อทราบและดำเนินการต่อไป

ขอแสดงความนับถือ

(นายอัมพร พินะสา)

เลขาธิการคณะกรรมการการศึกษาขั้นพื้นฐาน

สำนักพัฒนาระบบบริหารงานบุคคลและนิติการ

กลุ่มบริหารงานบุคคล ๑

โทร. ๐ ๒๒๘๘ ๕๖๖๑ - ๒

รายละเอียดตัวชี้วัดในการประเมินตามองค์ประกอบการย้ายข้าราชการครูและบุคลากรทางการศึกษา
ตำแหน่งครู สังกัดสำนักงานคณะกรรมการการศึกษาขั้นพื้นฐาน (การย้ายกรณีปกติ) ประจำปี พ.ศ. ๒๕๖๕

ที่	องค์ประกอบ/ตัวชี้วัด	ค่าคะแนน	กรอบการพิจารณา
๑	ความรู้ ความสามารถ ประสบการณ์ หรือวิชาเอก ตามความจำเป็นของสถานศึกษา	(๔๐ คะแนน)	พิจารณาจาก สำเนา ก.พ. ๗ หรือ ก.ค.ศ. ๑๖ ที่เป็นปัจจุบัน
	๑.๑ ความรู้ (๑) ปริญญาเอก (๒) ปริญญาโท (๓) ปริญญาตรี (๔) ต่ำกว่าปริญญาตรี	(๑๐ คะแนน) ๑๐ คะแนน ๘ คะแนน ๖ คะแนน ๔ คะแนน	โดยมีเจ้าหน้าที่งานทะเบียนประวัติลงลายมือชื่อ รับรองสำเนาถูกต้อง
๑.๒ ความสามารถ	๑.๒.๑ การได้รับมอบหมายงาน/โครงการ/กิจกรรม ในสถานศึกษา	(๑๐ คะแนน) (๕ คะแนน)	พิจารณาจาก งาน/โครงการ/กิจกรรม ที่ส่งผลต่อการยกระดับ คุณภาพของผู้เรียน/สถานศึกษา ย้อนหลังไม่เกิน ๓ ปี
	(๑) รับผิดชอบ ๕ งาน/โครงการ/กิจกรรม	๕ คะแนน	นับถึงวันสุดท้ายที่กำหนดให้ยื่นคำร้องขอย้ายประจำปี
	(๒) รับผิดชอบ ๔ งาน/โครงการ/กิจกรรม	๔ คะแนน	ที่ผู้ขอย้ายเป็นผู้รับผิดชอบงาน/โครงการ/กิจกรรมนั้น ๆ
	(๓) รับผิดชอบ ๓ งาน/โครงการ/กิจกรรม	๓ คะแนน	โดยแนบคำสั่งของโรงเรียนที่มอบหมายให้ปฏิบัติงาน
	(๔) รับผิดชอบ ๒ งาน/โครงการ/กิจกรรม	๒ คะแนน	ทั้งนี้ ผู้ขอย้ายและผู้บังคับบัญชาลงลายมือชื่อรับรอง
	(๕) รับผิดชอบ ๑ งาน/โครงการ/กิจกรรม	๑ คะแนน	สำเนาถูกต้องของเอกสารทุกฉบับ กรณีไม่มีการได้รับมอบหมายงาน/โครงการ/กิจกรรม ให้ได้ ๐ คะแนน
๑.๒.๒ ผลที่เกิดจากการปฏิบัติงานในหน้าที่ของ ผู้ขอย้ายที่ส่งผลต่อคุณภาพผู้เรียน	(๑) ระดับชาติขึ้นไป	(๕ คะแนน) ๕ คะแนน	พิจารณาจาก รายงานผลการปฏิบัติงานที่ประสบความสำเร็จ
	(๒) ระดับภาค/ระดับเขตตรวจราชการ หรือระดับกลุ่มสถานศึกษา/ เครือข่ายสถานศึกษา สังกัด สศศ.	๔ คะแนน	เป็นที่ประจักษ์ ย้อนหลังไม่เกิน ๓ ปี นับถึงวันสุดท้าย
	(๓) ระดับเขตพื้นที่การศึกษา/ระดับจังหวัด	๓ คะแนน	ที่กำหนดให้ยื่นคำร้องขอย้ายประจำปี จำนวนไม่เกิน
	(๔) ระดับกลุ่มโรงเรียน/สหวิทยาเขต/ ศูนย์เครือข่าย	๒ คะแนน	๒ หน้า กระดาษ A๔ แบบอักษร TH Sarabun PSK
	(๕) ระดับสถานศึกษา	๑ คะแนน	ขนาดตัวอักษร ๑๖ พอยท์ พร้อมแนบเอกสารหลักฐาน ไม่เกิน ๕ หน้า โดยไม่รับพิจารณาเอกสารผ่านทาง QR Code ทั้งนี้ ผู้ขอย้ายและผู้บังคับบัญชาลงลายมือชื่อ
๑.๓ ประสบการณ์การสอน	(๑) ประสบการณ์การสอนในสถานศึกษา ที่สังกัดประเภทเดียวกันกับที่ขอย้าย	(๑๐ คะแนน) ๑๐ คะแนน	รับรองสำเนาถูกต้องของเอกสารทุกฉบับ หากไม่ลง ลายมือชื่อรับรองสำเนาถูกต้อง และไม่แนบสำเนา เอกสารหลักฐานใด ๆ จะไม่นำมาพิจารณา
	(๒) ประสบการณ์การสอนในสถานศึกษา ที่สังกัดไม่ตรงกับประเภทเดียวกันกับ ที่ขอย้าย	๕ คะแนน	พิจารณาจาก ประสบการณ์การสอนในสถานศึกษาที่สังกัดประเภท เดียวกันกับที่ขอย้าย หมายถึง
			สังกัด สพป. ไป สังกัด สพป. หรือ สังกัด สพม. ไป สังกัด สพม. หรือ สังกัด สศศ. ไป สังกัด สศศ.

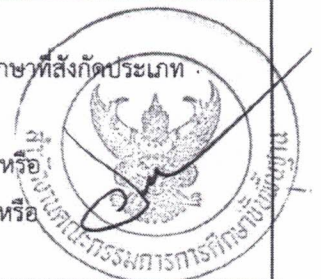

รายละเอียดตัวชี้วัดในการประเมินตามองค์ประกอบการย้ายข้าราชการครูและบุคลากรทางการศึกษา
ตำแหน่งครู สังกัดสำนักงานคณะกรรมการการศึกษาขั้นพื้นฐาน (การย้ายกรณีปกติ) ประจำปี พ.ศ. ๒๕๖๕

ที่	องค์ประกอบ/ตัวชี้วัด	ค่าคะแนน	กรอบการพิจารณา
๑.๕	วิชาเอก ตามความจำเป็นของสถานศึกษา (๑) วิชาเอกตรงตามความต้องการของสถานศึกษา (๒) วิชาเอกไม่ตรงตามความต้องการ แต่มีประสบการณ์วิชาที่สอน ตรงตามความต้องการของสถานศึกษา (๓) วิชาเอกไม่ตรงตามความต้องการของสถานศึกษา และไม่มีประสบการณ์วิชาที่สอน ตรงตามความต้องการของสถานศึกษา	(๑๐ คะแนน) ๑๐ คะแนน ๘ คะแนน ๐ คะแนน	พิจารณาจาก สำเนา ก.พ. ๗ หรือ ก.ค.ศ. ๑๖ ที่เป็นปัจจุบัน โดยมีเจ้าหน้าที่งานทะเบียนประวัติลงลายมือชื่อ รับรองสำเนาถูกต้อง หรือเอกสารหลักฐานที่แสดงถึง ประสบการณ์การสอนที่ตรงตามความต้องการของ สถานศึกษา โดยให้คำนึงถึงมาตรฐานวิชาเอก ของสถานศึกษา ตามหนังสือสำนักงาน ก.ค.ศ. ที่ ศธ ๐๒๐๖.๖/ว ๒๓ ลงวันที่ ๒๓ ธันวาคม ๒๕๖๓
๒	ลำดับสถานศึกษาที่ผู้ขอย้ายมีความประสงค์ จะย้ายไปปฏิบัติงาน (๑) ลำดับที่ ๑ (๒) ลำดับที่ ๒ (๓) ลำดับที่ ๓ (๔) ลำดับที่ ๔ (๕) ลำดับที่ ๕	(๕ คะแนน) ๕ คะแนน ๔ คะแนน ๓ คะแนน ๒ คะแนน ๑ คะแนน	พิจารณาจาก คำร้องขอย้ายที่ผู้ขอย้ายระบุชื่อโรงเรียน ทั้งนี้ กรณีระบุชื่อโรงเรียนที่ขอย้ายเกินกว่า ๔ โรงเรียน หรือระบุว่าโรงเรียนใดก็ได้ ให้ถือว่าอยู่ลำดับที่ ๕
๓	ระยะเวลาที่ดำรงตำแหน่งหรือปฏิบัติหน้าที่ ในสถานศึกษาปัจจุบัน (๑) ตั้งแต่ ๑๐ ปี ขึ้นไป (๒) ตั้งแต่ ๑ - ๙ ปี	(๑๐ คะแนน) ๑๐ คะแนน ปีละ ๑ คะแนน	พิจารณาจาก สำเนา ก.พ. ๗ หรือ ก.ค.ศ. ๑๖ ที่เป็นปัจจุบัน โดยมีเจ้าหน้าที่งานทะเบียนประวัติลงลายมือชื่อ รับรองสำเนาถูกต้อง กรณีสถานศึกษาเดิมถูกยุบ รวม หรือเลิก ให้นำระยะ เวลาการปฏิบัติงานในสถานศึกษาเดิมซึ่งถูกยุบ รวม หรือเลิก และสถานศึกษาปัจจุบัน มานับรวมกัน ตามหนังสือสำนักงาน ก.ค.ศ. ที่ ศธ ๐๒๐๖.๔/ว ๓๒ ลงวันที่ ๒๙ พฤศจิกายน ๒๕๖๔ โดยให้นับระยะเวลาถึงวันสุดท้ายที่กำหนดให้ยื่นคำร้อง ขอย้ายประจำปี ทั้งนี้ ไม่นับรวมเวลาราชการทวีคูณ ถ้าเศษของปี ตั้งแต่ ๖ เดือนขึ้นไป นับเป็น ๑ ปี
๔	สภาพความยากลำบากในการปฏิบัติงาน ในสถานศึกษาปัจจุบัน (๑) ตั้งอยู่ในพื้นที่พิเศษตามประกาศ สพฐ. หรือประกาศกระทรวงการคลัง (๒) ตั้งอยู่ในพื้นที่ปกติ	(๑๐ คะแนน) ๑๐ คะแนน ๘ คะแนน	พิจารณาจาก รายชื่อสถานศึกษาในเขตพื้นที่พิเศษ สังกัด สพฐ. ตามหนังสือ สพฐ. ที่ ศธ ๐๔๐๐๙/ว ๔๑๔๒ ลงวันที่ ๒๗ กันยายน ๒๕๖๔ หรือรายชื่อสถานศึกษาตามประกาศ พื้นที่พิเศษของกระทรวงการคลังที่ประกาศใช้ ในวันสุดท้ายที่ยื่นคำร้องขอย้ายประจำปี (สามารถติดตาม และดาวน์โหลดได้จากเว็บไซต์ www.cgd.go.th)

รายละเอียดตัวชี้วัดในการประเมินตามองค์ประกอบการย้ายข้าราชการครูและบุคลากรทางการศึกษา
ตำแหน่งครู สังกัดสำนักงานคณะกรรมการการศึกษาขั้นพื้นฐาน (การย้ายกรณีปกติ) ประจำปี พ.ศ. ๒๕๖๕

ที่	องค์ประกอบ/ตัวชี้วัด	ค่าคะแนน	กรอบการพิจารณา
๕	เหตุผลการขอย้าย (๑) อยู่ร่วมกับคู่สมรส/ดูแลบิดามารดา หรือบุตร (๒) กลับภูมิลำเนา (๓) อื่น ๆ	(๑๐ คะแนน) ๑๐ คะแนน ๘ คะแนน ๖ คะแนน	พิจารณาจากเอกสารที่สอดคล้องกับเหตุผลการขอย้าย ๑. สำเนาทะเบียนบ้านผู้ขอย้าย ๒. สำเนาทะเบียนบ้านคู่สมรส บิดา มารดา บุตร ๓. สำเนาทะเบียนสมรส ๔. ใบรับรองแพทย์จากโรงพยาบาลของรัฐ ๕. เอกสารอื่น ๆ
๖	ความอาวุโสตามหลักราชการ ๖.๑ วิทยฐานะ (๑) วิทยฐานะเชี่ยวชาญพิเศษ (๒) วิทยฐานะเชี่ยวชาญ (๓) วิทยฐานะชำนาญการพิเศษ (๔) วิทยฐานะชำนาญการ (๕) ไม่มีวิทยฐานะ ๖.๒ อายุราชการ (๑) อายุราชการ ๒๐ ปีขึ้นไป (๒) อายุราชการ ๑ - ๑๙ ปี	(๒๐ คะแนน) (๑๐ คะแนน) ๑๐ คะแนน ๘ คะแนน ๖ คะแนน ๔ คะแนน ๒ คะแนน (๑๐ คะแนน) ๑๐ คะแนน ปีละ ๐.๕ คะแนน	พิจารณาจาก สำเนา ก.พ. ๗ หรือ ก.ค.ศ. ๑๖ ที่เป็นปัจจุบัน โดยมีเจ้าหน้าที่งานทะเบียนประวัติลงลายมือชื่อ รับรองสำเนาถูกต้อง สำหรับอายุราชการให้นับถึงวันสุดท้ายที่กำหนดให้ยื่น คำร้องขอย้ายประจำปี โดยไม่นับรวมเวลาราชการทวีคูณ ถ้าเศษของปี ตั้งแต่ ๖ เดือนขึ้นไป นับเป็น ๑ ปี
๗	ความเห็นของคณะกรรมการสถานศึกษาที่รับย้าย (๑) เห็นควรรับย้าย (๒) ไม่เห็นควรรับย้าย	(๕ คะแนน) ๕ คะแนน ๔ คะแนน	พิจารณาจาก รายงานการประชุมของคณะกรรมการสถานศึกษา ขั้นพื้นฐาน หรือหลักฐานอื่น กรณีไม่เห็นความเห็นของคณะกรรมการสถานศึกษา ขั้นพื้นฐาน ให้ถือว่า เห็นควรรับย้าย
	รวม	(๑๐๐ คะแนน)	

หมายเหตุ

๑. หากผู้ประสงค์ขอย้ายไม่แนบเอกสารหลักฐานประกอบหรือไม่รับรองสำเนาเอกสาร จะไม่ได้รับการพิจารณาคะแนน
ในองค์ประกอบ/ตัวชี้วัด นั้น ๆ

๒. การพิจารณาย้าย ให้พิจารณาจากวิชาเอกตรงตามความจำเป็นและความขาดแคลนครูในสาขาวิชาเอกของสถานศึกษา ก่อน
หากไม่มีให้พิจารณาวิชาเอกไม่ตรงแต่มีประสบการณ์วิชาที่สอนตรงตามความต้องการของสถานศึกษา หากยังไม่มีอีก
ไม่ให้นำวิชาเอกไม่ตรง และไม่มีประสบการณ์วิชาที่สอนตรงตามความต้องการของสถานศึกษามาพิจารณา
ทั้งนี้ กรณีคะแนนเท่ากัน ให้พิจารณาลำดับอาวุโสในราชการ ตามหนังสือสำนักงาน ก.ค.ศ. ที่ ศธ ๐๒๐๖๖/ว ๒๒
ลงวันที่ ๓๐ กรกฎาคม ๒๕๕๕ เรื่อง การจัดลำดับอาวุโสในราชการ



**ปฏิทินการดำเนินการย้ายข้าราชการครูและบุคลากรทางการศึกษา ตำแหน่งครู
สังกัดสำนักงานคณะกรรมการการศึกษาขั้นพื้นฐาน (การย้ายกรณีปกติ) ประจำปี พ.ศ. ๒๕๖๕**

ที่	กิจกรรม	รอบที่ ๑	รอบที่ ๒
๑	สพท./สศศ. ประชาสัมพันธ์ตำแหน่งว่างพร้อมข้อมูลอัตรากำลังครูและสาขาวิชาเอกที่ต้องการของแต่ละสถานศึกษา ณ สพท./สศศ. และเว็บไซต์ สพท./สศศ. ให้ข้าราชการครูทราบ ข้อมูลประกอบด้วย ๑) สภาพอัตรากำลังข้าราชการครู ขาด/เกิน ตามเกณฑ์ที่ ก.ค.ศ. กำหนด ของสถานศึกษาทุกโรงในสังกัด ๒) ตำแหน่งว่างของสถานศึกษา โดยระบุความต้องการครูตามความสำคัญ จำเป็นของสถานศึกษา	ก่อนวันที่ ๗ มกราคม ๒๕๖๕	
๒	ข้าราชการครูยื่นคำร้องขอย้าย พร้อมเอกสารประกอบการพิจารณา ผ่านผู้บังคับบัญชาตามลำดับ	ระหว่างวันที่ ๗ - ๒๗ มกราคม ๒๕๖๕ (๑๕ วันทำการ)	
๓	สถานศึกษารวบรวมคำร้องขอย้ายและเอกสารประกอบการพิจารณา พร้อมความเห็นของคณะกรรมการสถานศึกษาขั้นพื้นฐาน/การระบุวิชาเอกที่ต้องการทดแทนตามความต้องการจำเป็นของสถานศึกษา ส่งไปยัง สพท./สศศ. ของผู้ประสงค์ขอย้าย	ภายในวันที่ ๑ กุมภาพันธ์ ๒๕๖๕	
๔	กรณีขอย้ายไป สพท./สศศ. ในจังหวัดเดียวกัน สพท./สศศ. ของผู้ประสงค์ขอย้าย ตรวจสอบและพิจารณารวบรวมคำร้องขอย้ายพร้อมเอกสารประกอบการพิจารณา ส่งไปยัง สพท./สศศ. ที่รับย้าย กรณีขอย้ายไปต่างจังหวัด สพท./สศศ. ของผู้ประสงค์ขอย้าย ตรวจสอบและพิจารณารวบรวมคำร้องขอย้ายและเอกสารประกอบการพิจารณา พร้อมมติ กศจ./อ.ก.ค.ศ. สศศ. ส่งไปยัง สพท./สศศ. ที่รับย้าย	ภายในวันที่ ๑๑ กุมภาพันธ์ ๒๕๖๕	
๕	สพท./สศศ. ที่รับย้าย ส่งข้อมูลพื้นฐานของผู้ขอย้ายไปยังสถานศึกษา ที่ผู้ประสงค์ขอย้ายระบุ เพื่อขอความเห็นจากคณะกรรมการสถานศึกษาขั้นพื้นฐาน	ก่อนวันที่เสนอ พิจารณาอนุมัติย้าย อกศจ. /กศจ. /อ.ก.ค.ศ. สศศ.	
๖	สถานศึกษาที่ผู้ประสงค์ขอย้ายระบุ ส่งความเห็นของคณะกรรมการสถานศึกษาขั้นพื้นฐาน ไปยัง สพท./สศศ.		
๗	สพท./สศศ. จัดทำข้อมูลตามองค์ประกอบการย้ายที่ ก.ค.ศ. กำหนด และรายละเอียดตัวชี้วัดที่ สพฐ. กำหนด เพื่อเสนอ ออกศจ./กศจ./อ.ก.ค.ศ. สศศ. พิจารณา		
๘	สพท./สศศ. ส่งข้อมูลประกอบการพิจารณาย้าย ให้สำนักงาน ศธจ./สศศ.		
๙	ศธจ. เข็ญ ผอ.สพป./ผอ.สพม. ทุกเขตในจังหวัดร่วมเป็นคณะทำงาน ตรวจสอบข้อมูลและจัดทำรายละเอียดการย้ายก่อนนำเสนอ ออกศจ. ตามประกาศคณะกรรมการขับเคลื่อนการปฏิรูปการศึกษาของกระทรวงศึกษาธิการในภูมิภาค เรื่อง คำวินิจฉัยของคณะกรรมการขับเคลื่อนการปฏิรูปการศึกษาของกระทรวงศึกษาธิการในภูมิภาค ประกาศ ณ วันที่ ๗ เมษายน พ.ศ. ๒๕๖๐ ข้อ ๖ (๒) สำหรับ สศศ. ให้ อ.ก.ค.ศ. สศศ. ตั้งคณะกรรมการกลั่นกรองการย้าย ตามหนังสือสำนักงาน ก.ค.ศ. ที่ ศธ ๐๒๐๖.๔/ว ๒๔ ลงวันที่ ๒๘ ธันวาคม ๒๕๕๙ ข้อ ๗		



ปฏิทินการดำเนินการย้ายข้าราชการครูและบุคลากรทางการศึกษา ตำแหน่งครู
สังกัดสำนักงานคณะกรรมการการศึกษาขั้นพื้นฐาน (การย้ายกรณีปกติ) ประจำปี พ.ศ. ๒๕๖๕

ที่	กิจกรรม	รอบที่ ๑	รอบที่ ๒
๑๐	ศธจ. เสนอ ออกศจ./กศจ. พิจารณาอนุมัติการย้าย สำหรับ สศศ. เสนอ อ.ก.ค.ศ. สศศ. พิจารณาอนุมัติการย้าย	ระหว่างวันที่ ๑๕ กุมภาพันธ์ - ๑๕ มีนาคม ๒๕๖๕	ระหว่างวันที่ ๑๕ กันยายน - ๑๕ ตุลาคม ๒๕๖๕
๑๑	ผู้มีอำนาจตามมาตรา ๕๓ ออกคำสั่งย้ายและแต่งตั้ง ตามมติ กศจ./อ.ก.ค.ศ. สศศ.	ภายในวันที่ ๒๒ มีนาคม ๒๕๖๕	ภายในวันที่ ๒๕ ตุลาคม ๒๕๖๕

หมายเหตุ : ในแต่ละรอบการย้ายอาจมีการพิจารณาย้ายมากกว่าหนึ่งครั้งก็ได้



แบบคำร้องขอย้ายของข้าราชการครูและบุคลากรทางการศึกษา ตำแหน่งครู สังกัดสำนักงานคณะกรรมการการศึกษาขั้นพื้นฐาน

วันที่ยื่นคำร้องขอย้าย.....มกราคม พ.ศ. สำนักงานเขตพื้นที่การศึกษา..... สำนักบริหารงานการศึกษาพิเศษ

ชื่อ-สกุล.....ตำแหน่ง..... เลขประจำตัวประชาชน <input type="checkbox"/> <input type="checkbox"/> <input type="checkbox"/> <input type="checkbox"/> <input type="checkbox"/> <input type="checkbox"/> <input type="checkbox"/> <input type="checkbox"/> <input type="checkbox"/> <input type="checkbox"/> <input type="checkbox"/> <input type="checkbox"/> สถานศึกษา.....อำเภอ..... สังกัด สพป./สพม./สศศ.รับเงินเดือนอันดับ..... ชั้น.....บาท หมายเลขโทรศัพท์.....		ขอย้าย <input type="checkbox"/> ภายในเขตพื้นที่การศึกษา <input type="checkbox"/> จังหวัด..... <input type="checkbox"/> ต่างเขตพื้นที่การศึกษา <input type="checkbox"/> จังหวัด..... กรณี <input type="checkbox"/> ปกติ <input type="checkbox"/> พิเศษ กรณี..... <input type="checkbox"/> เพื่อความเหมาะสมและประโยชน์ของทางราชการ	
ประวัติส่วนตัว ๑. เกิดวันที่.....เดือน.....พ.ศ..... ๒. คุณวุฒิ..... สาขาวิชา/วิชาเอก..... วิชาโท..... (ให้ระบุทุกคุณวุฒิ วิชาเอก วิชาโท ที่สำเร็จการศึกษา) ๓. ความรู้ความสามารถ..... ๔. ประสบการณ์..... ๕. คู่สมรสชื่อ..... อาชีพ..... ที่ทำงาน..... ตำบล..... อำเภอ..... จังหวัด.....	ข้อมูลอื่น ๆ ๑. การรักษาวินัยและจรรยาบรรณ เคยถูกลงโทษทางวินัย <input type="checkbox"/> ภาคทัณฑ์ <input type="checkbox"/> ตัดเงินเดือน <input type="checkbox"/> ลดขั้นเงินเดือน เคยถูกพิจารณาเกี่ยวกับการประกอบวิชาชีพครู <input type="checkbox"/> ตักเตือน <input type="checkbox"/> ภาคทัณฑ์ <input type="checkbox"/> พักใช้ใบอนุญาต <input type="checkbox"/> เพิกถอนใบอนุญาต ๒. สภาพความยากลำบากในการปฏิบัติงาน <input type="checkbox"/> กันดาร/ชายแดน/เสี่ยงภัย <input type="checkbox"/> มีเสียง/กลิ่น/ฝุ่นละออง/มลพิษ <input type="checkbox"/> ใช้ภาษาถิ่นมากกว่าภาษาไทย <input type="checkbox"/> ยากลำบากในการเดินทาง <input type="checkbox"/> ระยะทางจากสถานศึกษาถึงส่วนราชการ/ เขตพื้นที่การศึกษา.....ก.ม. <input type="checkbox"/> อื่น ๆ ระบุ.....	ขอย้ายไปดำรงตำแหน่งที่ ให้ระบุสถานศึกษาที่ขอย้าย โดยเรียงลำดับตาม ความประสงค์ (ขอย้ายได้เพียงเขตพื้นที่การศึกษาเดียว) ดังนี้ ๑. หน่วยงานทางการศึกษา (๑) โรงเรียน..... (๒) โรงเรียน..... (๓) โรงเรียน..... (๔) โรงเรียน..... ๒. ถ้าไม่ได้ตามระบุ (ให้ลงลายมือชื่อกำกับหลังข้อที่เลือก)(๑) ขอร้องรับการย้าย(๒) สถานศึกษาใดก็ได้ในสังกัดสำนักงานเขตพื้นที่ การศึกษา..... กรณีได้รับการพิจารณาได้ย้ายตาม ข้อ ๑ และ ๒(๒) แล้ว จะไม่ขอร้องรับหรือเปลี่ยนแปลงไม่ว่ากรณีใด ๆ ทั้งสิ้น	เหตุผลการขอย้าย <input type="checkbox"/> กรณีปกติ ระบุ..... <input type="checkbox"/> กรณีพิเศษ ระบุ..... <input type="checkbox"/> กรณีเพื่อความเหมาะสมและประโยชน์ของ ทางราชการ ระบุ.....

ข้อมูลอัตรากำลังข้าราชการครูและบุคลากรทางการศึกษาในสถานศึกษา (ข้อมูลอัตรากำลัง ณ วันที่ 29 ธ.ค.2564)

สังกัดสำนักงานเขตพื้นที่การศึกษาประถมศึกษาเพชรบูรณ์ เขต 1

ลำดับ	ชื่อสถานศึกษา	อำเภอ/ กิ่งอำเภอ	ประเภท สถานศึกษา	ปริมาณงาน ของสถานศึกษา		จำนวนครู								จำนวนครู-ขาด, +เกิน			
				นร.	ห้อง	ตาม จ.18				ตามเกณฑ์ ก.ค.ศ.				ผอ.	รอง	ครู	รวม
						ผอ.	รอง	ครู	รวม	ผอ.	รอง	ครู	รวม				
1	บ้านซอนไพร	เมืองเพชรบูรณ์	ช.ขยายโอกาส	48	10	1		4	5	1	0	6	7	0	0	-2	-2
2	บ้านคลองสำโรง	เมืองเพชรบูรณ์	ป.ประถมศึกษา	27	7			2	2	0	0	2	2	0	0	0	0
3	บ้านสักแห้ง	เมืองเพชรบูรณ์	ช.ขยายโอกาส	225	11	1		14	15	1	1	14	16	0	-1	0	-1
4	บ้านดงมูลเหล็ก	เมืองเพชรบูรณ์	ป.ประถมศึกษา	39	6			2	2	0	0	3	3	0	0	-1	-1
5	บ้านโนนสะอาด	เมืองเพชรบูรณ์	ช.ขยายโอกาส	312	11	1		15	16	1	1	14	16	0	-1	1	0
6	บ้านคลองบง	เมืองเพชรบูรณ์	ป.ประถมศึกษา	107	9	1		5	6	1	0	8	9	0	0	-3	-3
7	บ้านโนนตะแบก	เมืองเพชรบูรณ์	ป.ประถมศึกษา	55	9	1		3	4	1	0	6	7	0	0	-3	-3
8	บ้านท่ากกตาล	เมืองเพชรบูรณ์	ป.ประถมศึกษา	109	9	1		8	9	1	0	8	9	0	0	0	0
9	บ้านวังไค้	เมืองเพชรบูรณ์	ช.ขยายโอกาส	151	12	1		14	15	1	1	15	17	0	-1	-1	-2
10	บ้านป่าบง	เมืองเพชรบูรณ์	ป.ประถมศึกษา	117	9	1		8	9	1	0	8	9	0	0	0	0
11	บ้านตะเบา	เมืองเพชรบูรณ์	ช.ขยายโอกาส	182	11	1		14	15	1	1	14	16	0	-1	0	-1
12	บ้านห้วยไคร้	เมืองเพชรบูรณ์	ป.ประถมศึกษา	73	8	1		4	5	1	0	6	7	0	0	-2	-2
13	บ้านเขาขาด	เมืองเพชรบูรณ์	ป.ประถมศึกษา	56	9	1		4	5	1	0	6	7	0	0	-2	-2
14	บ้านอมก	เมืองเพชรบูรณ์	ป.ประถมศึกษา	133	8	1		9	10	1	1	10	12	0	-1	-1	-2
15	บ้านโพธิ์งาม	เมืองเพชรบูรณ์	ป.ประถมศึกษา	98	9	1		4	5	1	0	8	9	0	0	-4	-4
16	บ้านท่าพล	เมืองเพชรบูรณ์	ป.ประถมศึกษา	243	8	1		10	11	1	1	10	12	0	-1	0	-1
17	บ้านดง	เมืองเพชรบูรณ์	ป.ประถมศึกษา	125	8	1		9	10	1	1	10	12	0	-1	-1	-2
18	บ้านโพธิ์ทอง	เมืองเพชรบูรณ์	ช.ขยายโอกาส	172	11	1		13	14	1	1	14	16	0	-1	-1	-2
19	บ้านนาบัว	เมืองเพชรบูรณ์	ช.ขยายโอกาส	322	11	1		15	16	1	1	15	17	0	-1	0	-1
20	บ้านเฉลียงลับ	เมืองเพชรบูรณ์	ป.ประถมศึกษา	81	8	1		5	6	1	0	8	9	0	0	-3	-3
21	บ้านปากน้ำ	เมืองเพชรบูรณ์	ช.ขยายโอกาส	149	11	1		14	15	1	1	14	16	0	-1	0	-1
22	บ้านบง	เมืองเพชรบูรณ์	ป.ประถมศึกษา	120	8	1		9	10	1	1	10	12	0	-1	-1	-2
23	บ้านกกไทร	เมืองเพชรบูรณ์	ป.ประถมศึกษา	159	8	1		10	11	1	1	10	12	0	-1	0	-1
24	บ้านนาป่า	เมืองเพชรบูรณ์	ป.ประถมศึกษา	62	9	1		4	5	1	0	6	7	0	0	-2	-2
25	ตาดหมอกวิทยา	เมืองเพชรบูรณ์	ช.ขยายโอกาส	31	9	1		2	3	0	0	4	4	1	0	-2	-1
26	บ้านนายม	เมืองเพชรบูรณ์	ช.ขยายโอกาส	118	11	1		11	12	1	0	11	12	0	0	0	0
27	บ้านขมวด	เมืองเพชรบูรณ์	ช.ขยายโอกาส	153	11	1		13	14	1	1	14	16	0	-1	-1	-2
28	บ้านหัวนา	เมืองเพชรบูรณ์	ป.ประถมศึกษา	143	8	1		9	10	1	1	10	12	0	-1	-1	-2
29	บ้านถ้ำน้ำบึง	เมืองเพชรบูรณ์	ป.ประถมศึกษา	78	8	1		4	5	1	0	6	7	0	0	-2	-2
30	บ้านบุญนวน	เมืองเพชรบูรณ์	ป.ประถมศึกษา	67	8	1		4	5	1	0	6	7	0	0	-2	-2

ข้อมูลอัตรากำลังข้าราชการครูและบุคลากรทางการศึกษาในสถานศึกษา (ข้อมูลอัตรากำลัง ณ วันที่ 29 ธ.ค.2564)

สังกัดสำนักงานเขตพื้นที่การศึกษาประถมศึกษาเพชรบูรณ์ เขต 1

ลำดับ	ชื่อสถานศึกษา	อำเภอ/ กิ่งอำเภอ	ประเภท สถานศึกษา	ปริมาณงาน ของสถานศึกษา		จำนวนครู								จำนวนครู- ขาด, +เกิน			
						ตาม จ.18				ตามเกณฑ์ ก.ค.ศ.							
				นร.	ห้อง	ผอ.	รอง	ครู	รวม	ผอ.	รอง	ครู	รวม	ผอ.	รอง	ครู	รวม
31	ชุมชนบ้านน้ำร้อน	เมืองเพชรบูรณ์	ป.ประถมศึกษา	136	8	1		10	11	1	1	10	12	0	-1	0	-1
32	บ้านทุ่งหินปูน	เมืองเพชรบูรณ์	ป.ประถมศึกษา	85	9	1		5	6	1	0	8	9	0	0	-3	-3
33	เมืองเพชรบูรณ์	เมืองเพชรบูรณ์	ช.ขยายโอกาส	547	20	1	1	26	28	1	1	26	28	0	0	0	0
34	บ้านเสด็จ	เมืองเพชรบูรณ์	ช.ขยายโอกาส	167	12	1		15	16	1	1	15	17	0	-1	0	-1
35	อนุบาลเพชรบูรณ์	เมืองเพชรบูรณ์	ป.ประถมศึกษา	2266	77	1	4	89	94	1	4	93	98	0	0	-4	-4
36	บ้านน้ำเลา	เมืองเพชรบูรณ์	ป.ประถมศึกษา	48	8	1		3	4	1	0	6	7	0	0	-3	-3
37	บ้านห้วยผักไผ่	เมืองเพชรบูรณ์	ช.ขยายโอกาส	154	11	1		14	15	1	1	14	16	0	-1	0	-1
38	บ้านโคก	เมืองเพชรบูรณ์	ป.ประถมศึกษา	121	8	1		9	10	1	1	10	12	0	-1	-1	-2
39	บ้านกงกะยาง	เมืองเพชรบูรณ์	ป.ประถมศึกษา	74	8	1		4	5	1	0	6	7	0	0	-2	-2
40	บ้านวังจาน	เมืองเพชรบูรณ์	ป.ประถมศึกษา	74	9	1		3	4	1	0	6	7	0	0	-3	-3
41	บ้านโตก	เมืองเพชรบูรณ์	ช.ขยายโอกาส	252	12	1		15	16	1	1	15	17	0	-1	0	-1
42	บ้านโตกใต้	เมืองเพชรบูรณ์	ป.ประถมศึกษา	82	9	1		5	6	1	0	8	9	0	0	-3	-3
43	บ้านพี	เมืองเพชรบูรณ์	ป.ประถมศึกษา	140	9	1		10	11	1	1	11	13	0	-1	-1	-2
44	การไฟฟ้าส่วนภูมิภาคสงเคราะห์ 2 (บ้านพนานิคม)	เมืองเพชรบูรณ์	ป.ประถมศึกษา	28	8			3	3	0	0	2	2	0	0	1	1
45	บ้านป่าแดง	เมืองเพชรบูรณ์	ช.ขยายโอกาส	142	11	1		14	15	1	1	14	16	0	-1	0	-1
46	บ้านป่าเลา	เมืองเพชรบูรณ์	ป.ประถมศึกษา	64	8	1		4	5	1	0	6	7	0	0	-2	-2
47	บ้านยางลาด	เมืองเพชรบูรณ์	ช.ขยายโอกาส	134	11	1		13	14	1	1	14	16	0	-1	-1	-2
48	บ้านวังขอนมิตรภาพที่ 137	เมืองเพชรบูรณ์	ช.ขยายโอกาส	61	9	1		5	6	1	0	8	9	0	0	-3	-3
49	บ้านยางกุด	เมืองเพชรบูรณ์	ป.ประถมศึกษา	89	8	1		5	6	1	0	8	9	0	0	-3	-3
50	บ้านระวีง	เมืองเพชรบูรณ์	ช.ขยายโอกาส	303	11	1		14	15	1	1	14	16	0	-1	0	-1
51	บ้านยางหัวลม	เมืองเพชรบูรณ์	ป.ประถมศึกษา	42	8	1		3	4	1	0	6	7	0	0	-3	-3
52	บ้าน กม.2	เมืองเพชรบูรณ์	ป.ประถมศึกษา	262	9	1		11	12	1	1	11	13	0	-1	0	-1
53	บ้านยารวี-ห้วยโป่ง	เมืองเพชรบูรณ์	ช.ขยายโอกาส	393	14	1	1	18	20	1	1	18	20	0	0	0	0
54	บ้านสามแยกวังชมพู	เมืองเพชรบูรณ์	ช.ขยายโอกาส	230	12	1		15	16	1	1	15	17	0	-1	0	-1
55	บ้านคลองห้วยนา	เมืองเพชรบูรณ์	ป.ประถมศึกษา	60	8	1		4	5	1	0	6	7	0	0	-2	-2
56	บ้านวังทอง	เมืองเพชรบูรณ์	ป.ประถมศึกษา	40	8	1		3	4	0	0	4	4	1	0	-1	0
57	บ้านซับข่อย	เมืองเพชรบูรณ์	ป.ประถมศึกษา	41	8	1		3	4	1	0	6	7	0	0	-3	-3
58	บ้านชัยมงคล	เมืองเพชรบูรณ์	ป.ประถมศึกษา	104	9	1		5	6	1	0	8	9	0	0	-3	-3
59	บ้านห้วยสะแก	เมืองเพชรบูรณ์	ช.ขยายโอกาส	268	11	1		14	15	1	1	14	16	0	-1	0	-1
60	บ้านห้วยนาค	เมืองเพชรบูรณ์	ป.ประถมศึกษา	14	7			2	2	0	0	1	1	0	0	1	1

ข้อมูลอัตรากำลังข้าราชการครูและบุคลากรทางการศึกษาในสถานศึกษา (ข้อมูลอัตรากำลัง ณ วันที่ 29 ธ.ค.2564)

สังกัดสำนักงานเขตพื้นที่การศึกษาประถมศึกษาเพชรบูรณ์ เขต 1

ลำดับ	ชื่อสถานศึกษา	อำเภอ/ กิ่งอำเภอ	ประเภท สถานศึกษา	ปริมาณงาน ของสถานศึกษา		จำนวนครู								จำนวนครู-ขาด, +เกิน			
						ตาม จ.18				ตามเกณฑ์ ก.ค.ศ.							
				นร.	ห้อง	ผอ.	รอง	ครู	รวม	ผอ.	รอง	ครู	รวม	ผอ.	รอง	ครู	รวม
61	บ้านเนินสง่า	เมืองเพชรบูรณ์	ช.ขยายโอกาส	74	10	1		7	8	1	0	9	10	0	0	-2	-2
62	บ้านห้วยใหญ่	เมืองเพชรบูรณ์	ป.ประถมศึกษา	95	6	1		4	5	1	0	8	9	0	0	-4	-4
63	บ้านสะแกงาม	เมืองเพชรบูรณ์	ช.ขยายโอกาส	135	9	1		13	14	1	1	12	14	0	-1	1	0
64	บ้านน้ำเตือ	เมืองเพชรบูรณ์	ป.ประถมศึกษา	97	9	1		5	6	1	0	8	9	0	0	-3	-3
65	บ้านโป่งหว้า	เมืองเพชรบูรณ์	ช.ขยายโอกาส	122	11	1		14	15	1	1	14	16	0	-1	0	-1
66	บ้านห้วยแหน	เมืองเพชรบูรณ์	ป.ประถมศึกษา	52	6	1		4	5	1	0	6	7	0	0	-2	-2
67	บ้านน้ำเตือใต้	เมืองเพชรบูรณ์	ป.ประถมศึกษา	44	8			3	3	1	0	6	7	-1	0	-3	-4
68	บ้านศาลาลาย	ชนแดน	ช.ขยายโอกาส	106	11	1		6	7	1	0	11	12	0	0	-5	-5
69	บ้านโป่งตาเบา	ชนแดน	ป.ประถมศึกษา	69	8	1		4	5	1	0	6	7	0	0	-2	-2
70	อนุบาลชนแดน	ชนแดน	ช.ขยายโอกาส	601	21	1	1	27	29	1	1	27	29	0	0	0	0
71	คลองห้วยนาพัฒนาการ	ชนแดน	ช.ขยายโอกาส	129	11	1		13	14	1	1	14	16	0	-1	-1	-2
72	บ้านโคกเจริญ	ชนแดน	ป.ประถมศึกษา	33	8	1		2	3	0	0	3	3	1	0	-1	0
73	บ้านซับเจริญ	ชนแดน	ป.ประถมศึกษา	86	8	1		5	6	1	0	8	9	0	0	-3	-3
74	บ้านทรัพย์พุทรา	ชนแดน	ช.ขยายโอกาส	170	12	1		14	15	1	1	15	17	0	-1	-1	-2
75	บ้านดงขุย	ชนแดน	ป.ประถมศึกษา	334	14	1	1	15	17	1	1	17	19	0	0	-2	-2
76	บ้านหนองระมาน	ชนแดน	ป.ประถมศึกษา	45	8	1		2	3	1	0	6	7	0	0	-4	-4
77	บ้านบุงคล้า	ชนแดน	ป.ประถมศึกษา	47	8	1		3	4	1	0	6	7	0	0	-3	-3
78	บ้านดงขุยใต้	ชนแดน	ป.ประถมศึกษา	182	8	1		10	11	1	1	10	12	0	-1	0	-1
79	บ้าน กม.28	ชนแดน	ช.ขยายโอกาส	176	11	1		14	15	1	1	14	16	0	-1	0	-1
80	บ้านเขาสัก	ชนแดน	ป.ประถมศึกษา	47	7	1		4	5	1	0	6	7	0	0	-2	-2
81	บ้านเขาน้อย	ชนแดน	ป.ประถมศึกษา	38	8	1		2	3	0	0	3	3	1	0	-1	0
82	บ้านโป่งนกแก้ว	ชนแดน	ป.ประถมศึกษา	35	8	1		3	4	0	0	3	3	1	0	0	1
83	บ้านหนองกลอย	ชนแดน	ช.ขยายโอกาส	75	11	1		7	8	1	0	11	12	0	0	-4	-4
84	บ้านท่าข้าม	ชนแดน	ช.ขยายโอกาส	416	13	1	1	19	21	1	1	17	19	0	0	2	2
85	บ้านกุฏิพระ	ชนแดน	ป.ประถมศึกษา	60	8	1		4	5	1	0	6	7	0	0	-2	-2
86	บ้านตะกุดจั่น	ชนแดน	ป.ประถมศึกษา	127	8	1		7	8	1	1	10	12	0	-1	-3	-4
87	บ้านตะกุดเป่า	ชนแดน	ป.ประถมศึกษา	48	8	1		3	4	1	0	6	7	0	0	-3	-3
88	บ้านวังปลาซ่อน	ชนแดน	ป.ประถมศึกษา	41	8	1		3	4	1	0	6	7	0	0	-3	-3
89	บ้านกล้วย	ชนแดน	ป.ประถมศึกษา	64	8	1		4	5	1	0	6	7	0	0	-2	-2
90	บ้านเขาชะงอก	ชนแดน	ช.ขยายโอกาส	378	13	1	1	18	20	1	1	17	19	0	0	1	1

ข้อมูลอัตรากำลังข้าราชการครูและบุคลากรทางการศึกษาในสถานศึกษา (ข้อมูลอัตรากำลัง ณ วันที่ 29 ธ.ค.2564)

สังกัดสำนักงานเขตพื้นที่การศึกษาประถมศึกษาเพชรบูรณ์ เขต 1

ลำดับ	ชื่อสถานศึกษา	อำเภอ/ กิ่งอำเภอ	ประเภท สถานศึกษา	ปริมาณงาน ของสถานศึกษา		จำนวนครู								จำนวนครู- ขาด, +เกิน			
						ตาม จ.18				ตามเกณฑ์ ก.ค.ศ.							
				นร.	ห้อง	ผอ.	รอง	ครู	รวม	ผอ.	รอง	ครู	รวม	ผอ.	รอง	ครู	รวม
91	บ้านวังรวก	ชนแดน	ป.ประถมศึกษา	73	8	1		4	5	1	0	6	7	0	0	-2	-2
92	บ้านเขาคณฑา	ชนแดน	ป.ประถมศึกษา	141	8	1		9	10	1	1	10	12	0	-1	-1	-2
93	บ้านห้วยงาช้าง	ชนแดน	ช.ขยายโอกาส	226	11	1		14	15	1	1	14	16	0	-1	0	-1
94	บ้านห้วยตุม	ชนแดน	ป.ประถมศึกษา	63	8	1		4	5	1	0	6	7	0	0	-2	-2
95	บ้านลาดน้อย	ชนแดน	ป.ประถมศึกษา	35	8			3	3	0	0	3	3	0	0	0	0
96	บ้านน้ำลาด	ชนแดน	ป.ประถมศึกษา	132	8	1		8	9	1	1	10	12	0	-1	-2	-3
97	บ้านกกจั่น	ชนแดน	ป.ประถมศึกษา	102	8	1		6	7	1	0	8	9	0	0	-2	-2
98	บ้านผาทอง	ชนแดน	ป.ประถมศึกษา	51	8	1		3	4	1	0	6	7	0	0	-3	-3
99	บ้านลาดแค	ชนแดน	ช.ขยายโอกาส	170	11	1		14	15	1	1	14	16	0	-1	0	-1
100	บ้านโคกยาว	ชนแดน	ป.ประถมศึกษา	145	8	1		10	11	1	1	10	12	0	-1	0	-1
101	ธาราศิริ	ชนแดน	ป.ประถมศึกษา	88	8	1		5	6	1	0	8	9	0	0	-3	-3
102	บ้านโคกหนองจอก	ชนแดน	ป.ประถมศึกษา	33	7			3	3	0	0	3	3	0	0	0	0
103	ลูกจันทน์ปิยะอูย	ชนแดน	ป.ประถมศึกษา	55	9	1		3	4	1	0	6	7	0	0	-3	-3
104	บ้านหนองใหญ่	ชนแดน	ช.ขยายโอกาส	197	11	1	1	14	16	1	1	14	16	0	0	0	0
105	บ้านถ้ำแก้ว(เตรียมอุดมศึกษา 1)	ชนแดน	ป.ประถมศึกษา	101	8	1		5	6	1	0	8	9	0	0	-3	-3
106	บ้านดงลาน	ชนแดน	ป.ประถมศึกษา	49	8	1		3	4	1	0	6	7	0	0	-3	-3
107	สายสมร	ชนแดน	ป.ประถมศึกษา	57	9	1		4	5	1	0	6	7	0	0	-2	-2
108	บ้านคลองปลาหมอ	ชนแดน	ช.ขยายโอกาส	235	11	1		14	15	1	1	14	16	0	-1	0	-1
109	บ้านซับขลุ่ย	ชนแดน	ป.ประถมศึกษา	79	8	1		5	6	1	0	6	7	0	0	-1	-1
110	บ้านคลองน้ำคั่น	วังโป่ง	ป.ประถมศึกษา	84	8	1		5	6	1	0	8	9	0	0	-3	-3
111	บ้านซับเปิบ	วังโป่ง	ช.ขยายโอกาส	171	11	1		14	15	1	1	14	16	0	-1	0	-1
112	ชุมชนบ้านวังกระดาศเงิน	วังโป่ง	ป.ประถมศึกษา	222	8	1		10	11	1	1	10	12	0	-1	0	-1
113	บ้านวังชะนาง	วังโป่ง	ป.ประถมศึกษา	175	8	1		9	10	1	1	10	12	0	-1	-1	-2
114	อนุบาลวังโป่ง	วังโป่ง	ช.ขยายโอกาส	612	21	1	1	28	30	1	1	27	29	0	0	1	1
115	บ้านไร่ฝาย	วังโป่ง	ป.ประถมศึกษา	49	8	1		3	4	1	0	6	7	0	0	-3	-3
116	บ้านโนนตุม	วังโป่ง	ช.ขยายโอกาส	159	11	1		14	15	1	1	14	16	0	-1	0	-1
117	บ้านทางข้าม	วังโป่ง	ป.ประถมศึกษา	27	8			3	3	0	0	2	2	0	0	1	1
118	บ้านวังแช่กลอย	วังโป่ง	ช.ขยายโอกาส	159	11	1		14	15	1	1	14	16	0	-1	0	-1
119	บ้านวังศาล	วังโป่ง	ช.ขยายโอกาส	133	11	1		14	15	1	1	14	16	0	-1	0	-1
120	บ้านดงลึก	วังโป่ง	ป.ประถมศึกษา	45	8	1		3	4	1	0	6	7	0	0	-3	-3

ข้อมูลอัตรากำลังข้าราชการครูและบุคลากรทางการศึกษาในสถานศึกษา (ข้อมูลอัตรากำลัง ณ วันที่ 29 ธ.ค.2564)

สังกัดสำนักงานเขตพื้นที่การศึกษาประถมศึกษาเพชรบูรณ์ เขต 1

ลำดับ	ชื่อสถานศึกษา	อำเภอ/ กิ่งอำเภอ	ประเภท สถานศึกษา	ปริมาณงาน ของสถานศึกษา		จำนวนครู								จำนวนครู-ขาด, +เกิน			
						ตาม จ.18				ตามเกณฑ์ ก.ค.ศ.							
				นร.	ห้อง	ผอ.	รอง	ครู	รวม	ผอ.	รอง	ครู	รวม	ผอ.	รอง	ครู	รวม
121	บ้านวังหิน	วังโป่ง	ข.ขยายโอกาส	316	12	1		16	17	1	1	15	17	0	-1	1	0
122	บ้านใหม่วังตะเคียน	วังโป่ง	ป.ประถมศึกษา	42	8	1		3	4	1	0	6	7	0	0	-3	-3
123	บ้านวังพลับ	วังโป่ง	ข.ขยายโอกาส	29	7			2	2	0	0	2	2	0	0	0	0
124	น้ำอ้อมประชาสรรค์	วังโป่ง	ข.ขยายโอกาส	182	11	1		13	14	1	1	14	16	0	-1	-1	-2
125	บ้านวังหินซอก	วังโป่ง	ป.ประถมศึกษา	60	8	1		5	6	1	0	6	7	0	0	-1	-1
รวมทั้งสิ้น		โรงเรียน		18,599	1,246	116	12	1,113	1,241	112	59	1,276	1,447	4	-47	-163	-206



บันทึกข้อความ

ส่วนราชการ กลุ่มบริหารงานบุคคล สพป.เพชรบูรณ์ เขต ๑ โทร.๐๕๖-๗๓๗๐๘๐ ต่อ ๒๕

ที่ ศธ ๐๔๑๐๖/- วันที่ ๒๖ มกราคม ๒๕๖๕

เรื่อง แต่งตั้งคณะกรรมการตรวจสอบคุณสมบัติข้าราชการครูและบุคลากรทางการศึกษา ตำแหน่งครู
ผู้ยื่นคำร้องขอย้าย ปี พ.ศ.๒๕๖๕

เรียน ผอ.สพป.เพชรบูรณ์ เขต ๑

เรื่องเดิม

ตามที่ สพฐ. แจ้งรายละเอียดตัวชี้วัดในการประเมินองค์ประกอบการย้ายและปฏิทินการดำเนินการฯ ประจำปี พ.ศ.๒๕๖๕ โดยกำหนดให้สถานศึกษารวบรวมคำร้องขอย้ายส่ง สพท. ของผู้ขอย้ายภายในวันที่ ๑ กุมภาพันธ์ ๒๕๖๕ และให้ สพท. ส่งคำร้องขอย้ายพร้อมเอกสารประกอบการพิจารณา ไปยัง สพท. ที่รับย้าย ภายใน ๑๑ กุมภาพันธ์ ๒๕๖๕ ทั้งนี้ สพป.เพชรบูรณ์ เขต ๑ ได้แจ้งประกาศตำแหน่งว่างและปฏิทินการยื่นคำร้องขอย้ายให้ข้าราชการครูฯ ในสังกัด และ สพท.อื่น ทราบแล้ว นั้น

ข้อเท็จจริง

ตามหนังสือ สพฐ. ด่วนที่สุด ที่ ศธ ๐๔๐๐๙/ว ๕๕๖๒ ลงวันที่ ๒ ธันวาคม ๒๕๖๔ กำหนดให้กรณีย้ายไป สพท. อื่นในจังหวัดเดียวกัน สพท. ของผู้ขอย้ายตรวจสอบและพิจารณารวบรวมคำร้องขอย้ายและเอกสารประกอบการพิจารณา ส่งไป สพท. ที่รับย้าย และกรณีขอย้ายไปต่างจังหวัด สพท. ของผู้ขอย้ายตรวจสอบและพิจารณารวบรวมคำร้องขอย้ายและเอกสารประกอบการพิจารณา พร้อมมติ กศจ. ส่งไป สพท. ที่รับย้าย ภายใน ๑๑ กุมภาพันธ์ ๒๕๖๕

ระเบียบ กฎหมาย ที่เกี่ยวข้อง

๑. หนังสือ ก.ค.ศ. ที่ ศธ ๐๒๐๖.๔/ว ๒๔ ลงวันที่ ๒๘ ธันวาคม ๒๕๕๙ เรื่อง หลักเกณฑ์และวิธีการย้ายข้าราชการครูและบุคลากรทางการศึกษา สังกัดสำนักงานคณะกรรมการการศึกษาขั้นพื้นฐาน
๒. หนังสือ สพฐ. ด่วนที่สุด ที่ ศธ ๐๔๐๐๙/ว ๕๕๖๒ ลงวันที่ ๒ ธันวาคม ๒๕๖๔ เรื่อง การย้ายข้าราชการครูและบุคลากรทางการศึกษา ตำแหน่งครู สังกัดสำนักงานคณะกรรมการการศึกษาขั้นพื้นฐาน (กรณีปกติ) ประจำปี พ.ศ.๒๕๖๕

ข้อพิจารณา/ข้อเสนอ

กลุ่มบริหารงานบุคคลพิจารณาแล้ว เห็นควรแต่งตั้งคณะกรรมการตรวจสอบคุณสมบัติของผู้ยื่นคำร้องขอย้าย และดำเนินการตรวจสอบคุณสมบัติฯ เพื่อส่งคำร้องขอย้ายไป สพท. อื่นให้ทันตามกำหนดปฏิทินของ สพฐ. และเพื่อดำเนินการพิจารณาย้ายในสังกัด สพป.เพชรบูรณ์ ตามลำดับต่อไป

จึงเรียนมาเพื่อโปรดพิจารณา หากเห็นชอบโปรด

๑. ลงนามคำสั่งแต่งตั้งคณะกรรมการฯ
๒. ลงนามหนังสือแจ้งคณะกรรมการฯ
๓. หรือเห็นควรเป็นประการใดโปรดพิจารณาสั่งการ

ตรวจเสนอ

(นายเอกชัย กองทรัพย์)
นักทรัพยากรบุคคลชำนาญการ

(นางน้อมจิตต์ หนูทอง)

นักทรัพยากรบุคคลชำนาญการพิเศษ ปฏิบัติหน้าที่

ผู้อำนวยการกลุ่มบริหารงานบุคคล (นายภพเดชา บุญศรี) (นายโท พานนท์)

รองผู้อำนวยการสำนักงานเขตพื้นที่การศึกษาประถมศึกษาเพชรบูรณ์ เขต ๑

- ทราบ
- อนุมัติ
- อนุญาต
- เห็นชอบ
- ดำเนินการตามเสนอ

นางน้อมจิตต์ หนูทอง
ผู้อำนวยการกลุ่มบริหารงานบุคคล

ที่ ศธ ๐๔๑๐๖/๕๗๐



สำนักงานเขตพื้นที่การศึกษาประถมศึกษา
เพชรบูรณ์ เขต ๑ ถนนสระบุรี - หล่มสัก
จังหวัดเพชรบูรณ์ ๖๗๐๐๐

กุมภาพันธ์ ๒๕๖๕

เรื่อง การย้ายข้าราชการครูและบุคลากรทางการศึกษา ตำแหน่งครู ประจำปี พ.ศ.๒๕๖๕

เรียน ผู้อำนวยการสำนักงานเขตพื้นที่การศึกษาประถมศึกษาเพชรบูรณ์ เขต ๒

อ้างถึง หนังสือสำนักงานคณะกรรมการการศึกษาขั้นพื้นฐาน ด่วนที่สุด ที่ ศธ ๐๔๐๐๙/ว ๕๕๖๒
ลงวันที่ ๒ ธันวาคม ๒๕๖๕

สิ่งที่ส่งมาด้วย ๑. บัญชีรายละเอียดผู้ขอย้าย จำนวน ๑ ฉบับ

๒. คำร้องขอย้ายพร้อมเอกสารประกอบการพิจารณาย้าย จำนวน ๑๑ ชุด

ด้วย ข้าราชการครูและบุคลากรทางการศึกษา ตำแหน่งครู สังกัดสำนักงานเขตพื้นที่การศึกษา
ประถมศึกษาเพชรบูรณ์ เขต ๑ มีความประสงค์ขอย้ายมาดำรงตำแหน่งในสังกัดสำนักงานเขตพื้นที่การศึกษานี้
จำนวน ๑๑ ราย รายละเอียดตามสิ่งที่ส่งมาด้วย ๑

สำนักงานเขตพื้นที่การศึกษาประถมศึกษาเพชรบูรณ์ เขต ๑ จึงขอส่งคำร้องขอย้ายพร้อมเอกสาร
ประกอบการพิจารณาย้ายของข้าราชการครูและบุคลากรทางการศึกษาดังกล่าวข้างต้นมาเพื่อโปรดพิจารณา
ดำเนินการต่อไป รายละเอียดตามสิ่งที่ส่งมาด้วย ๒

จึงเรียนมาเพื่อโปรดพิจารณา

ขอแสดงความนับถือ

(นายไธ พานนนท์)

ผู้อำนวยการสำนักงานเขตพื้นที่การศึกษาประถมศึกษาเพชรบูรณ์ เขต ๑

กลุ่มบริหารงานบุคคล

โทร. ๐๕๖-๗๓๗๐๘๐ ต่อ ๒๕

โทรสาร ๐๕๖-๗๓๗๐๗๕

บัญชีรายละเอียดข้าราชการครูและบุคลากรทางการศึกษา ตำแหน่งครู สังกัดสำนักงานเขตพื้นที่การศึกษาประถมศึกษาเพชรบูรณ์ เขต ๑
 ที่ประสงค์ขอย้ายมาสำนักงานเขตพื้นที่การศึกษาประถมศึกษาเพชรบูรณ์ เขต ๒
 ยื่นคำร้องขอย้ายระหว่างวันที่ ๗ - ๒๗ มกราคม ๒๕๖๕

ลำดับที่	ชื่อ - นามสกุล	ตำแหน่ง	อันดับ	โรงเรียน	อำเภอ	วุฒิ	วิชาเอก	โรงเรียนที่ ๑	โรงเรียนที่ ๒	โรงเรียนที่ ๓	โรงเรียนที่ ๔	โรงเรียนที่ ๕	หมายเหตุ
๑	นางสาวพิชชา ไทยแท้	ครู	คศ.๑	บ้านกล้วย	ชนแดน	ค.บ.	ภาษาไทย	พอขุนผาเมืองอุบลรัตน์	บ้านส้มเลา	บ้านปากดุก	รร.โตก็ได้ในศูนย์เมืองราด		กรณีปกติ
๒	นางสาวกิตติยา จันมา	ครู	คศ.๑	บ้านกกจัน	ชนแดน	ค.บ.	ภาษาอังกฤษ	ชุมชนบ้านดัว	บ้านหนองไขว่	บ้านฝายนาแซง	บ้านท่าขาม	รร.โตก็ได้ใน อ.หล่มสัก	กรณีปกติ
๓	นางสาวจิราวรรณ ขวัญเจริญ	ครู	คศ.๑	บ้านโนนตูม	วังโป่ง	ค.บ.	ภาษาไทย	บ้านน้ำดุกเหนือ	บ้านนาเกาะ	บ้านส้มเลา	บ้านนายาว	รร.โตก็ได้ใน อ.หล่มสัก	กรณีปกติ
๔	นางสาวนภา เจียมภูเขียว	ครู	คศ.๑	บ้านทุ่งหินปูน	เมือง	ค.บ.	การศึกษาปฐมวัย	บ้านกกโอ	บ้านหนองไขว่				กรณีปกติ
๕	นางสาวน้ำทิพย์ ช่างอินทร์	ครู	คศ.๑	อนุบาลวังโป่ง	วังโป่ง	บ.ธ.บ.	เศรษฐศาสตร์ธุรกิจ	บ้านโง๊ะโหวะ	บ้านน้ำก้อ	บ้านนาเกาะ	บ้านเนินมิตรภาพที่ ๔๗		กรณีปกติ
๖	นางอนิสา ม่วงมุกข์	ครู	คศ.๒	บ้านกกไทร	เมือง	ศ.ศ.บ.	ภาษาอังกฤษ	ไทยรัฐวิทยา ๒๕	บ้านหนองไขว่	บ้านช้างตะลูด	รร.โตก็ได้ในศูนย์บ้านกลางช้างตะลูด และศูนย์หลักเมือง		กรณีปกติ
๗	นางสาวกรทิพย์ สิมมา	ครู	คศ.๑	บ้านศาลาลาย	ชนแดน	ค.บ.	คณิตศาสตร์	อนุบาลหล่มสัก (ชุมชนบ้านศรีสะอาด)	บ้านหนองบัว	บ้านวังบาล	บ้านนาเกาะ	รร.โตก็ได้ใน อ.หล่มสัก และ อ.เขาค้อ	กรณีปกติ
๘	นางสาวนิภาพร ล้อมแพน	ครู	คศ.๑	บ้านซับขลุ้ง	ชนแดน	ค.บ.	คณิตศาสตร์	ไทยรัฐวิทยา ๒๕	อนุบาลหล่มสัก(ชุมชนศรีสะอาด)	บ้านน้ำขุน	บ้านนายาว		กรณีปกติ
๙	นางสาวศิริรัตน์ กันสาสิทธิ์	ครู	คศ.๑	บ้านโนนตูม	วังโป่ง	ศ.ศ.บ.	ประถมศึกษา	บ้านน้ำก้อ	บ้านหนองไขว่	บ้านวังบาล			กรณีปกติ
๑๐	นางนันทิศา จารุมูล	ครู	คศ.๑	บ้านพี	เมือง	ค.บ.	การศึกษาปฐมวัย	บ้านวังมด	บ้านวังร่อง				กรณีปกติ
๑๑	นางสาวจุฑารัตน์ พิลาเกิด	ครู	คศ.๑	บ้านห้วยงาช้าง	ชนแดน	ค.บ.	คณิตศาสตร์	อนุบาลหล่มสัก (ชุมชนบ้านศรีสะอาด)	บ้านวังร่อง	บ้านท่าข้าม	ไทยรัฐวิทยา ๒๕		กรณีปกติ

ที่ ศธ ๐๔๑๐๖/๕๗๗



สำนักงานเขตพื้นที่การศึกษาประถมศึกษา
เพชรบูรณ์ เขต ๑ ถนนสระบุรี - หล่มสัก
จังหวัดเพชรบูรณ์ ๖๗๐๐๐

กุมภาพันธ์ ๒๕๖๕

เรื่อง การย้ายข้าราชการครูและบุคลากรทางการศึกษา ตำแหน่งครู ประจำปี พ.ศ.๒๕๖๕

เรียน ผู้อำนวยการสำนักงานเขตพื้นที่การศึกษาประถมศึกษาเพชรบูรณ์ เขต ๓

อ้างถึง หนังสือสำนักงานคณะกรรมการการศึกษาขั้นพื้นฐาน ด่วนที่สุด ที่ ศธ ๐๔๐๐๙/ว ๕๕๖๒
ลงวันที่ ๒ ธันวาคม ๒๕๖๕

สิ่งที่ส่งมาด้วย ๑. บัญชีรายละเอียดผู้ขอย้าย จำนวน ๑ ฉบับ

๒. คำร้องขอย้ายพร้อมเอกสารประกอบการพิจารณาย้าย จำนวน ๕ ชุด

ด้วย ข้าราชการครูและบุคลากรทางการศึกษา ตำแหน่งครู สังกัดสำนักงานเขตพื้นที่การศึกษา
ประถมศึกษาเพชรบูรณ์ เขต ๑ มีความประสงค์ขอย้ายมาดำรงตำแหน่งในสังกัดสำนักงานเขตพื้นที่การศึกษานี้
จำนวน ๕ ราย รายละเอียดตามสิ่งที่ส่งมาด้วย ๑

สำนักงานเขตพื้นที่การศึกษาประถมศึกษาเพชรบูรณ์ เขต ๑ จึงขอส่งคำร้องขอย้ายพร้อมเอกสาร
ประกอบการพิจารณาย้ายของข้าราชการครูและบุคลากรทางการศึกษาดังกล่าวข้างต้นมาเพื่อโปรดพิจารณา
ดำเนินการต่อไป รายละเอียดตามสิ่งที่ส่งมาด้วย ๒

จึงเรียนมาเพื่อโปรดพิจารณา

ขอแสดงความนับถือ

(นายไท พานนท์)

ผู้อำนวยการสำนักงานเขตพื้นที่การศึกษาประถมศึกษาเพชรบูรณ์ เขต ๑

กลุ่มบริหารงานบุคคล

โทร. ๐๕๖-๗๓๗๐๘๐ ต่อ ๒๕

โทรสาร ๐๕๖-๗๓๗๐๗๕

บัญชีรายละเอียดข้าราชการครูและบุคลากรทางการศึกษา ตำแหน่งครู สังกัดสำนักงานเขตพื้นที่การศึกษาประถมศึกษาเพชรบูรณ์ เขต ๑

ที่ประสงค์ขอย้ายมาสำนักงานเขตพื้นที่การศึกษาประถมศึกษาเพชรบูรณ์ เขต ๓

ยื่นคำร้องขอย้ายระหว่างวันที่ ๗ - ๒๗ มกราคม ๒๕๖๕

ลำดับ ที่	ชื่อ - นามสกุล	ตำแหน่ง	อันดับ	โรงเรียน	อำเภอ	วุฒิ	วิชาเอก	โรงเรียนที่ ๑	โรงเรียนที่ ๒	โรงเรียนที่ ๓	โรงเรียนที่ ๔	โรงเรียนที่ ๕	หมายเหตุ
๑	นางรุ่งมณี บัวภาเรือง	ครู	คศ.๑	บ้าน กม.๒๘	ชนแดน	ค.บ.	การศึกษาปฐมวัย	บ้านเพชรละคร	บ้านนาทุ่ง	บ้านวังโบล้อ	บ้าน กม.๓๕	รร.โคกใต้ใน กลุ่มกองทูล-เพชรละคร อ.หนองไผ่	กรณีปกติ
๒	นางสาวปวีณา สิงห์เถื่อน	ครู	คศ.๑	น้ำอ้อมประชาสรรค์	วังโป่ง	ร.บ.	รัฐศาสตร์	อนุบาลบึงสามพัน	บ้านบึงสามพัน	บ้านซำไม้แดง	บ้านศรีมงคล	รร.โคกใต้ในศูนย์วังพิกุลศรีมงคลพญาวัง	กรณีปกติ
๓	นางสาวปิยะนุช กันคำ	ครู	คศ.๑	บ้านดงขุย	ชนแดน	ค.บ.	วิทยาศาสตร์	บ้าน กม.๓๕					กรณีปกติ
๔	นางสาวอรอุมา นาลา	ครู	คศ.๑	บ้านห้วยสะแก	เมือง	ค.บ.	วิทยาศาสตร์ทั่วไป	บ้านห้วยโป่ง-ไผ่ขวาง					กรณีปกติ
๕	นางสาวบังอร อยู่เจริญ	ครู	คศ.๓	บ้านโคกยาว	ชนแดน	วท.บ.	คณิตศาสตร์	บ้าน กม.๓๕					กรณีปกติ

ที่ ศธ ๐๔๑๐๖/๕๓๓



สำนักงานเขตพื้นที่การศึกษาประถมศึกษา
เพชรบูรณ์ เขต ๑ ถนนสระบุรี - หล่มสัก
จังหวัดเพชรบูรณ์ ๖๗๐๐๐

๓ กุมภาพันธ์ ๒๕๖๕

เรื่อง การย้ายข้าราชการครูและบุคลากรทางการศึกษา ตำแหน่งครู ประจำปี พ.ศ.๒๕๖๕
เรียน ผู้อำนวยการสำนักงานเขตพื้นที่การศึกษามัธยมศึกษาเพชรบูรณ์
อ้างถึง หนังสือสำนักงานคณะกรรมการการศึกษาขั้นพื้นฐาน ด่วนที่สุด ที่ ศธ ๐๔๐๐๙/ว ๕๕๖๒
ลงวันที่ ๒ ธันวาคม ๒๕๖๔

- สิ่งที่ส่งมาด้วย ๑. บัญชีรายละเอียดผู้ขอย้าย จำนวน ๑ ฉบับ
๒. คำร้องขอย้ายพร้อมเอกสารประกอบการพิจารณาย้าย จำนวน ๖ ชุด

ด้วย ข้าราชการครูและบุคลากรทางการศึกษา ตำแหน่งครู สังกัดสำนักงานเขตพื้นที่การศึกษา
ประถมศึกษาเพชรบูรณ์ เขต ๑ มีความประสงค์ขอย้ายมาดำรงตำแหน่งในสังกัดสำนักงานเขตพื้นที่การศึกษานี้
จำนวน ๖ ราย รายละเอียดตามสิ่งที่ส่งมาด้วย ๑

สำนักงานเขตพื้นที่การศึกษาประถมศึกษาเพชรบูรณ์ เขต ๑ จึงขอส่งคำร้องขอย้ายพร้อมเอกสาร
ประกอบการพิจารณาย้ายของข้าราชการครูและบุคลากรทางการศึกษาดังกล่าวข้างต้นมาเพื่อโปรดพิจารณา
ดำเนินการต่อไป รายละเอียดตามสิ่งที่ส่งมาด้วย ๒

จึงเรียนมาเพื่อโปรดพิจารณา

ขอแสดงความนับถือ

(นายโท พานนพ)
ผู้อำนวยการสำนักงานเขตพื้นที่การศึกษาประถมศึกษาเพชรบูรณ์ เขต ๑

กลุ่มบริหารงานบุคคล
โทร. ๐๕๖-๗๓๗๐๘๐ ต่อ ๒๕
โทรสาร ๐๕๖-๗๓๗๐๗๕

บัญชีรายละเอียดข้าราชการครูและบุคลากรทางการศึกษา ตำแหน่งครู สังกัดสำนักงานเขตพื้นที่การศึกษาประถมศึกษาเพชรบูรณ์ เขต ๑
 ที่ประสงค์ขอย้ายมาสำนักงานเขตพื้นที่การศึกษามัธยมศึกษาเพชรบูรณ์
 ยื่นคำร้องขอย้ายระหว่างวันที่ ๗ - ๒๗ มกราคม ๒๕๖๕

ลำดับที่	ชื่อ - นามสกุล	ตำแหน่ง	อันดับ	โรงเรียน	อำเภอ	วุฒิ	วิชาเอก	โรงเรียนที่ ๑	โรงเรียนที่ ๒	โรงเรียนที่ ๓	โรงเรียนที่ ๔	โรงเรียนที่ ๕	หมายเหตุ
๑	นางสาวศิริมา จำปารอด	ครู	คศ.๑	อนุบาลวังโป่ง	วังโป่ง	ค.บ.	คณิตศาสตร์	บึงสามพันวิทยาคม	นิคมศิลป์อนุสรณ์				กรณีปกติ
๒	นายญาณวุฒิ แสงจำปา	ครู	คศ.๑	บ้านซำเปิบ	วังโป่ง	ค.บ.	สังคมศึกษา	ชนแดนวิทยาคม	วิทยานุกูลนารี	เพชรพิทยาคม	รร.โตก็ได้ใน อ.เมือง		กรณีปกติ
๓	นางสาวธัญญชล ศรีภักดี	ครู	คศ.๑	บ้านซำเปิบ	วังโป่ง	วท.บ.	ชีววิทยา	วังโป่งศึกษา	รร.โตก็ได้ใน อ.เมือง				กรณีปกติ
๔	นางสาวจิรวรรธ วงศ์เบญจพล	ครู	คศ.๑	บ้านน้ำลัด	ชนแดน	ค.บ.	คณิตศาสตร์	บึงสามพันวิทยาคม	ศรีเทพประชาสรรค์	เมืองрадวิทยาคม	สวนกุหลาบวิทยาลัย เพชรบูรณ์	รร.โตก็ได้ใน อ.เมือง อ.หล่มสัก อ.หนองไผ่ อ.บึงสามพัน และ อ.วิเชียรบุรี	กรณีปกติ
๕	นายประสพลาภ นุ่มนวล	ครู	คศ.๑	บ้านคลองน้ำคั้น	วังโป่ง	ค.บ.	ภาษาไทย	วิทยานุกูลนารี	ดงขุยวิทยาคม	เพชรพิทยาคม	ชนแดนวิทยาคม		กรณีปกติ
๖	นายธีรภัทร คำทิ้ง	ครู	คศ.๑	บ้านลาดแค	ชนแดน	กศ.บ.	ภาษาไทย	บึงสามพันวิทยาคม	ชนแดนวิทยาคม	น้ำหนาววิทยาคม	เพชรพิทยาคม	รร.โตก็ได้ใน อ.หล่มเก่า อ.หล่มสัก อ.เมือง อ.เขาค้อ อ.หนองไผ่ และ อ.บึงสามพัน	กรณีปกติ

ด่วนที่สุด

ที่ ศธ ๐๔๑๐๖/๖๗๖



สำนักงานเขตพื้นที่การศึกษาประถมศึกษา
เพชรบูรณ์ เขต ๑ ถนนสระบุรี - หล่มสัก
จังหวัดเพชรบูรณ์ ๖๗๐๐๐

๑๗ กุมภาพันธ์ ๒๕๖๕

เรื่อง การย้ายข้าราชการครูและบุคลากรทางการศึกษา ตำแหน่งครู ประจำปี พ.ศ.๒๕๖๕

เรียน ผู้อำนวยการโรงเรียนในสังกัด

อ้างถึง หนังสือสำนักงานเขตพื้นที่การศึกษาประถมศึกษาเพชรบูรณ์ เขต ๑ ที่ ศธ ๐๔๑๐๖/๔๓๑๔
ลงวันที่ ๓๐ ธันวาคม ๒๕๖๕

สิ่งที่ส่งมาด้วย บัญชีรายละเอียดข้าราชการครูผู้ขอย้าย จำนวน ๑ ฉบับ

ตามหนังสือที่อ้างถึง สำนักงานเขตพื้นที่การศึกษาประถมศึกษาเพชรบูรณ์ เขต ๑ แจ้งปฏิทินการย้ายและรายละเอียดตัวชี้วัดในการประเมินตามองค์ประกอบกรย้ายข้าราชการครูและบุคลากรทางการศึกษา ตำแหน่งครู สังกัดสำนักงานคณะกรรมการการศึกษาขั้นพื้นฐาน ประจำปี พ.ศ.๒๕๖๕ และข้อมูลตำแหน่งว่างให้ข้าราชการครูและบุคลากรทางการศึกษาทราบ ความแจ้งแล้วนั้น

เพื่อให้การดำเนินการย้ายข้าราชการครูและบุคลากรทางการศึกษาเป็นไปตามมาตรา ๕๙ แห่งพระราชบัญญัติระเบียบข้าราชการครูและบุคลากรทางการศึกษา พ.ศ.๒๕๔๗ และที่แก้ไขเพิ่มเติม (ฉบับที่ ๒) พ.ศ.๒๕๕๑ และรายละเอียดตัวชี้วัดในการประเมินตามองค์ประกอบกรย้ายข้าราชการครูและบุคลากรทางการศึกษา ตำแหน่งครู สังกัดสำนักงานคณะกรรมการการศึกษาขั้นพื้นฐาน (การย้ายกรณีปกติ) ประจำปี พ.ศ.๒๕๖๕ ข้อ ๗ ความเห็นของคณะกรรมการสถานศึกษาที่รับย้าย (ค่าคะแนน ๕ คะแนน) จึงขอให้โรงเรียนโดยคณะกรรมการสถานศึกษาเสนอความเห็นเกี่ยวกับการรับย้ายข้าราชการครูตามบัญชีรายละเอียดข้อมูลข้าราชการครูผู้ขอย้าย รายละเอียดตามสิ่งที่ส่งมาด้วย โดยให้ส่งสำเนารายงานการประชุมของคณะกรรมการสถานศึกษาไปยังสำนักงานเขตพื้นที่การศึกษาประถมศึกษาเพชรบูรณ์ เขต ๑ จำนวน ๑ ชุด ทางระบบ My Office ภายในวันที่ ๒๒ กุมภาพันธ์ ๒๕๖๕ ทั้งนี้ หากไม่ส่งสำเนารายงานการประชุมตามกำหนดดังกล่าว จะถือว่าคณะกรรมการสถานศึกษาไม่ขัดข้องในการรับย้ายข้าราชการครูดังกล่าว

จึงเรียนมาเพื่อทราบและพิจารณาดำเนินการต่อไป

ขอแสดงความนับถือ

(นายภพเตชา บุญศรี)

รองผู้อำนวยการสำนักงานเขตพื้นที่การศึกษา ปฏิบัติราชการแทน
ผู้อำนวยการสำนักงานเขตพื้นที่การศึกษาประถมศึกษาเพชรบูรณ์ เขต ๑

กลุ่มบริหารงานบุคคล

โทร. ๐๕๖-๗๓๗๐๘๐ ต่อ ๒๕

โทรสาร ๐๕๖-๗๓๗๐๗๕

ด่วนที่สุด

ที่ ศธ ๐๔๑๐๖/๒๕๖๕



สำนักงานเขตพื้นที่การศึกษาประถมศึกษา
เพชรบูรณ์ เขต ๑ ถนนสระบุรี - หล่มสัก
จังหวัดเพชรบูรณ์ ๖๗๐๐๐

๑๕ กุมภาพันธ์ ๒๕๖๕

เรื่อง การย้ายข้าราชการครูและบุคลากรทางการศึกษา ตำแหน่งครู ประจำปี พ.ศ.๒๕๖๕

เรียน

อ้างถึง ๑. หนังสือสำนักงานคณะกรรมการการศึกษาขั้นพื้นฐาน ด่วนที่สุด ที่ ศธ ๐๔๑๐๙/ว๕๕๖๒

ลงวันที่ ๒ ธันวาคม ๒๕๖๔

๒. หนังสือสำนักงานเขตพื้นที่การศึกษาประถมศึกษาเพชรบูรณ์ เขต ๑ ที่ ศธ ๐๔๑๐๖/๔๓๑๔

ลงวันที่ ๓๐ ธันวาคม ๒๕๖๕

สิ่งที่ส่งมาด้วย คำสั่งสำนักงานเขตพื้นที่การศึกษาประถมศึกษาเพชรบูรณ์ เขต ๑ ที่ ๓๓๕ /๒๕๖๕

ลงวันที่ ๑๖ กุมภาพันธ์ ๒๕๖๕

ตามหนังสือที่อ้างถึง ๑ สำนักงานคณะกรรมการการศึกษาขั้นพื้นฐานได้กำหนดรายละเอียดตัวชี้วัดในการประเมินตามองค์ประกอบการย้ายข้าราชการครูและบุคลากรทางการศึกษาตำแหน่งครู สังกัดสำนักงานคณะกรรมการการศึกษาขั้นพื้นฐาน ประจำปี พ.ศ.๒๕๖๕ และปฏิทินการดำเนินการย้ายแล้ว นั้น

เพื่อให้การดำเนินการย้ายข้าราชการครูและบุคลากรทางการศึกษา ตำแหน่งครู สังกัดสำนักงานเขตพื้นที่การศึกษาประถมศึกษาเพชรบูรณ์ เขต ๑ เป็นไปตามรายละเอียดตัวชี้วัดในการประเมินตามองค์ประกอบการย้ายข้าราชการครูและบุคลากรทางการศึกษา ตำแหน่งครู และปฏิทินการดำเนินการย้าย จึงแต่งตั้งคณะกรรมการจัดทำค่าคะแนนรายละเอียดตัวชี้วัดในการประเมินตามองค์ประกอบการย้ายข้าราชการครูและบุคลากรทางการศึกษา ตำแหน่งครู ประจำปี พ.ศ.๒๕๖๕ รายละเอียดตามสิ่งที่ส่งมาด้วย และขอเชิญประชุมพิจารณาจัดทำค่าคะแนนฯ ในวันที่ ๒๓ - ๒๔ กุมภาพันธ์ ๒๕๖๕ เวลา ๐๙.๐๐ - ๑๖.๓๐ น. ณ ห้องประชุมประกายทอง สำนักงานเขตพื้นที่การศึกษาประถมศึกษาเพชรบูรณ์ เขต ๑

จึงเรียนมาเพื่อทราบและเข้าร่วมการประชุมดังกล่าวต่อไป

ขอแสดงความนับถือ

(นายภพเดชฯ บุญศรี)

รองผู้อำนวยการสำนักงานเขตพื้นที่การศึกษา ปฏิบัติราชการแทน
ผู้อำนวยการสำนักงานเขตพื้นที่การศึกษาประถมศึกษาเพชรบูรณ์ เขต ๑

กลุ่มบริหารงานบุคคล

โทร. ๐๕๖-๗๓๗๐๘๐ ต่อ ๒๕

โทรสาร ๐๕๖-๗๓๗๐๗๕

ด่วนที่สุด

ที่ ศธ ๐๔๑๐๖/๖๙๒



สำนักงานเขตพื้นที่การศึกษาประถมศึกษา
เพชรบูรณ์ เขต ๑ ถนนสระบุรี - หล่มสัก
จังหวัดเพชรบูรณ์ ๖๗๐๐๐

๑๗ กุมภาพันธ์ ๒๕๖๕

เรื่อง การย้ายข้าราชการครูและบุคลากรทางการศึกษา ตำแหน่งครู ประจำปี พ.ศ.๒๕๖๕

เรียน

อ้างถึง ๑. หนังสือสำนักงานคณะกรรมการการศึกษาขั้นพื้นฐาน ด่วนที่สุด ที่ ศธ ๐๔๐๐๙/ว๕๕๖๒
ลงวันที่ ๒ ธันวาคม ๒๕๖๔

๒. หนังสือสำนักงานเขตพื้นที่การศึกษาประถมศึกษาเพชรบูรณ์ เขต ๑ ที่ ศธ ๐๔๑๐๖/๔๓๑๔
ลงวันที่ ๓๐ ธันวาคม ๒๕๖๔

สิ่งที่ส่งมาด้วย คำสั่งสำนักงานเขตพื้นที่การศึกษาประถมศึกษาเพชรบูรณ์ เขต ๑ ที่ ๗๕/๒๕๖๕
ลงวันที่ ๑๗ กุมภาพันธ์ ๒๕๖๕

ตามหนังสือที่อ้างถึง ๑ สำนักงานคณะกรรมการการศึกษาขั้นพื้นฐานได้กำหนดรายละเอียดตัวชี้วัด
ในการประเมินตามองค์ประกอบการย้ายข้าราชการครูและบุคลากรทางการศึกษาดำแหน่งครู สังกัดสำนักงาน
คณะกรรมการการศึกษาขั้นพื้นฐาน ประจำปี พ.ศ.๒๕๖๕ และปฏิทินการดำเนินการย้ายแล้ว นั้น

เพื่อให้การดำเนินการย้ายข้าราชการครูและบุคลากรทางการศึกษาดำแหน่งครู สังกัดสำนักงาน
เขตพื้นที่การศึกษาประถมศึกษาเพชรบูรณ์ เขต ๑ เป็นไปด้วยความเรียบร้อย เป็นไปตามหลักเกณฑ์การย้าย
และรายละเอียดตัวชี้วัดในการประเมินตามองค์ประกอบการย้ายข้าราชการครูและบุคลากรทางการศึกษา
ตำแหน่งครู ประจำปี พ.ศ.๒๕๖๕ จึงแต่งตั้งคณะกรรมการจัดทำข้อมูลรายละเอียดการย้ายข้าราชการครูและบุคลากร
ทางการศึกษาดำแหน่งครู ประจำปี พ.ศ.๒๕๖๕ รายละเอียดตามสิ่งที่ส่งมาด้วย และขอเชิญประชุมพิจารณา
ในวันที่ ๑ มีนาคม ๒๕๖๕ เวลา ๐๙.๐๐ - ๑๖.๓๐ น. ณ ห้องประชุมประกายทอง สำนักงานเขตพื้นที่การศึกษา
ประถมศึกษาเพชรบูรณ์ เขต ๑

จึงเรียนมาเพื่อทราบและเข้าร่วมการประชุมดังกล่าวต่อไป

ขอแสดงความนับถือ

(นายไท ทานนท์)
ผู้อำนวยการสำนักงานเขตพื้นที่การศึกษาประถมศึกษาเพชรบูรณ์ เขต ๑

กลุ่มบริหารงานบุคคล

โทร. ๐๕๖-๗๓๗๐๘๐ ต่อ ๒๕

โทรสาร ๐๕๖-๗๓๗๐๗๕

ผลการพิจารณาการย้ายข้าราชการครูและบุคลากรทางการศึกษา ตำแหน่งครู ปี พ.ศ. ๒๕๖๕ รอบที่ ๑

สังกัดสำนักงานเขตพื้นที่การศึกษาประถมศึกษาเพชรบูรณ์ เขต ๑

ลำดับ ที่	โรงเรียน	อำเภอ	ข้อมูลผู้สมควรได้รับการพิจารณาย้าย				หมายเหตุ
			วิชาเอก	ชื่อ - สกุล	โรงเรียน	สังกัด	
๓๐	บ้านนายม	เมืองเพชรบูรณ์	วิทยาศาสตร์ทั่วไป	นางวรรณศร พรหมอ่อน	บ้านเนินถาวร	สพป.เพชรบูรณ์ เขต ๓	
๓๑	บ้านป่าบง	เมืองเพชรบูรณ์	ภาษาอังกฤษ	นายปรียศ ศรีเมือง	บ้านโป่งเกตุ	สพป.สระบุรี เขต ๒	
๓๒	บ้านป่าบง	เมืองเพชรบูรณ์	ชีววิทยาประยุกต์	นางสาวสุจินันท์ จีรพงษ์อุดม	อนุบาลชนแดน	สพป.เพชรบูรณ์ เขต ๑	
๓๓	บ้านซึบซ้อย	เมืองเพชรบูรณ์	การประถมศึกษา	นางสาวนฤมล ต่วนโต	วัลลภานุสรณ์	สพป.เพชรบูรณ์ เขต ๓	
๓๔	อนุบาลชนแดน	ชนแดน	คณิตศาสตร์	นางสาวนภาพร ทองกลม	วัดโชติการาม	สพป.นครราชสีมา เขต ๗	
๓๕	บ้านดงขุย	ชนแดน	ภาษาไทย	นางสาววราภรณ์ ทองปน	บ้านเขาสัก	สพป.เพชรบูรณ์ เขต ๑	
๓๖	บ้านห้วยยางช้าง	ชนแดน	ภาษาอังกฤษ	นางสาวสุนิษา ช้างเขียว	อนุบาลโคกเจริญ	สพป.ลพบุรี เขต ๒	
๓๗	บ้านโคกยาว	ชนแดน	วิทยาศาสตร์สิ่งแวดล้อม	นางเกศินี ใจคำ	บ้านท่าทองคำ	สพป.ฉะเชิงเทรา เขต ๒	
๓๘	บ้านน้ำลาด	ชนแดน	วิทยาศาสตร์ทั่วไป	นายอานนท์ สายจันทร์ยูร	ประชาอุบลมณี	สพป.นครสวรรค์ เขต ๓	
๓๙	คลองห้วยนาพัฒนาการ	ชนแดน	ภาษาอังกฤษ	นางสาวสิรินาถ สีนวน	บ้านหนองจั่ว	สพป.พิจิตร เขต ๑	
๔๐	บ้านตะกุดจั่น	ชนแดน	รัฐประศาสนศาสตร์	นางสาวมัลลิกา คูโคกสูง	บ้านวังปลาซ่อน	สพป.เพชรบูรณ์ เขต ๑	
๔๑	บ้านกกจั่น	ชนแดน	การประถมศึกษา	นายนิรุช บะคะ	อนุบาลชนแดน	สพป.เพชรบูรณ์ เขต ๑	
๔๒	บ้านกุฎิพระ	ชนแดน	ภาษาอังกฤษ	นางสาวปราณปรียา บุญมั่ง	บ้านโนนตูม	สพป.เพชรบูรณ์ เขต ๑	
๔๓	บ้านคลองน้ำคั่น	วังโป่ง	การศึกษา(เคมี)	นางสาวปิยะวรรณ บุญรอด	วัดวังไคร้	สพป.พิจิตร เขต ๒	
๔๔	บ้าน กม.๒	เมืองเพชรบูรณ์	ภาษาอังกฤษ	นางสาวขวัญจิตร ชาติป่าสัก	อนุบาลบึงสามพัน	สพป.เพชรบูรณ์ เขต ๓	

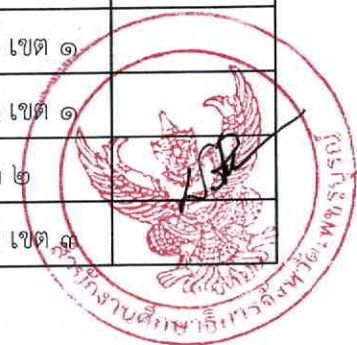

ผลการพิจารณาการย้ายข้าราชการครูและบุคลากรทางการศึกษา ตำแหน่งครู ปี พ.ศ. ๒๕๖๕ รอบที่ ๑

สังกัดสำนักงานเขตพื้นที่การศึกษาประถมศึกษาเพชรบูรณ์ เขต ๑

ลำดับ ที่	โรงเรียน	อำเภอ	ข้อมูลผู้สมควรได้รับการพิจารณาย้าย				หมายเหตุ
			วิชาเอก	ชื่อ - สกุล	โรงเรียน	สังกัด	
๔๕	บ้านโพธิ์ทอง	เมืองเพชรบูรณ์	การศึกษาพิเศษ/ภาษาไทย	นายเด่นนที กองพล	ศูนย์การศึกษาพิเศษประจำจังหวัดเพชรบูรณ์	สศศ.	
๔๖	บ้านปากน้ำ	เมืองเพชรบูรณ์	คณิตศาสตร์	นางสาวสุวรรณา ศรีสวรรค์	วัดโยธินประดิษฐ์	สพป.สมุทรปราการ เขต ๑	
๔๗	ตาดหมอกวิทยา	เมืองเพชรบูรณ์	การประถมศึกษา	นางสาวธนาภรณ์ บุญปิ่น	คีรีวงศ์วัฒนา	สพป.กำแพงเพชร เขต ๒	
๔๘	บ้านชัยมงคล	เมืองเพชรบูรณ์	ภาษาอังกฤษ	นางสาวสุมาลี เต็ดแก้ว	บ้านระวิง	สพป.เพชรบูรณ์ เขต ๑	
๔๙	บ้านโป่งหว้า	เมืองเพชรบูรณ์	ภาษาไทย	นางเดือนแรม เปลี่ยนศรี	บึงสามพันวิทยาคม	สพม.เพชรบูรณ์	
๕๐	บ้านระวิง	เมืองเพชรบูรณ์	การประถมศึกษา	นางจรรุพรรณ นิลวงศ์	บ้านทับเบิกร่วมใจ	สพป.เพชรบูรณ์ เขต ๒	
๕๑	บ้านทุ่งหินปูน	เมืองเพชรบูรณ์	ภาษาอังกฤษ	นางสุภาพร ยืนยาว	บ้านหนองย่างทอย	สพป.เพชรบูรณ์ เขต ๓	
	กรณีพิเศษ จำนวน ๒ ราย						
๑	โรงเรียนบ้านขมวด	เมืองเพชรบูรณ์	การศึกษาปฐมวัย	นางยุบล วงศ์พรหม	โรงเรียนบ้านนาสวรรค์	สพป.เพชรบูรณ์ เขต ๓	
๒	โรงเรียนบ้านวังไค้	เมืองเพชรบูรณ์	การศึกษาปฐมวัย	นางสาวจิตสุภัค โตโส	โรงเรียนบ้านไร่ขอนแก่น	สพป.เพชรบูรณ์ เขต ๓	



ผลการพิจารณาการย้ายข้าราชการครูและบุคลากรทางการศึกษา ตำแหน่งครู ปี พ.ศ. ๒๕๖๕ รอบที่ ๑

สังกัดสำนักงานเขตพื้นที่การศึกษาประถมศึกษาเพชรบูรณ์ เขต ๒

ลำดับ ที่	โรงเรียน	อำเภอ	ข้อมูลผู้สมควรได้รับการพิจารณาย้าย				หมายเหตุ
			วิชาเอก	ชื่อ - สกุล	โรงเรียน	สังกัด	
	กรณีปกติ จำนวน ๔๘ ราย						
๑	บ้านกกโอ	หล่มสัก	การศึกษาปฐมวัย	นางสาวนภา เจียมภูเขียว	บ้านทุ่งหินปูน	สพป.เพชรบูรณ์ เขต ๑	
๒	บ้านท่าช้าง	หล่มสัก	คอมพิวเตอร์	นายวิษณุ วงศ์อ่อนตา	บ้านโป่งเกตุ	สพป.สระบุรี เขต ๒	
๓	บ้านน้ำดุกเหนือ	หล่มสัก	ภาษาไทย	นางสาวสุมิตรา บินทสุตร	วัดคลองขวาง(จรูญฯ)	สพป.นนทบุรี เขต ๒	
๔	บ้านชำภู	หล่มสัก	ภาษาไทย	นางลำไพ สุขศรี	บ้านดงคล้อ	สพป.เพชรบูรณ์ เขต ๒	
๕	บ้านหนองบัว	หล่มสัก	คณิตศาสตร์	นายกรกฎ จิตนันท์	บ้านตาดข้าพัฒนา	สพป.เพชรบูรณ์ เขต ๒	
๖	ชุมชนบ้านดัว	หล่มสัก	พลศึกษา	นายวัฒนา ชำนาญพล	ชัยมงคลวิทยา	สพป.ชัยภูมิ เขต ๓	
๗	ชุมชนบ้านดัว	หล่มสัก	ภาษาอังกฤษ	นางวิไลภรณ์ คำมัน	อนุบาลหล่มเก่า	สพป.เพชรบูรณ์ เขต ๒	
๘	อนุบาลหล่มสัก (ชุมชนบ้านศรีสะอาด)	หล่มสัก	คณิตศาสตร์	นางสาวเรียมพร แสงซึ้ง	บ้านสงเปลือย	สพป.เพชรบูรณ์ เขต ๒	
๙	อนุบาลหล่มสัก (ชุมชนบ้านศรีสะอาด)	หล่มสัก	ศิลปศึกษา	นายวีรวรรณ อิทพัทธนกุล	บ้านดอยน้ำเพียงดิน	สพป.เพชรบูรณ์ เขต ๒	
๑๐	บ้านน้ำซุน	หล่มสัก	การศึกษาปฐมวัย	นางสาวพิจิตรา พรหมสุนทร	บ้านท่วยหินลับ	สพป.เพชรบูรณ์ เขต ๒	
๑๑	บ้านน้ำซุน	หล่มสัก	ดนตรีไทย	นายกังวาน สร้อยทอง	ชุมชนบ้านพุเตย	สพป.เพชรบูรณ์ เขต ๓	
๑๒	พ่อขุนผาเมืองอุปถัมภ์	หล่มสัก	วิทยาศาสตร์	นางสาวอนงค์ เบ้าชาลี	ชุมชนบ้านหลุมรัง	สพป.กาญจนบุรี เขต ๔	
๑๓	บ้านไร่นางาม	หล่มสัก	วิทยาศาสตร์	นายอานนท์ สนเทียนวัด	บ้านดอยน้ำเพียงดิน	สพป.เพชรบูรณ์ เขต ๒	
๑๔	บ้านฝายนาแซง	หล่มสัก	การศึกษาปฐมวัย	นางสาวสุพรรณิภา สายทองเย็น	บ้านหลักด่าน	สพป.เพชรบูรณ์ เขต ๒	
๑๕	บ้านหนองไขว่	หล่มสัก	การศึกษาปฐมวัย	นางสาวรุติมา ลิสี	บ้านหนองบัวทอง	สพป.เพชรบูรณ์ เขต ๓	
๑๖	บ้านหนองไขว่	หล่มสัก	ภาษาอังกฤษ	นางสาวสมร บ้องไผ่	บ้านทรัพย์สว่าง	สพป.เพชรบูรณ์ เขต ๒	



ผลการพิจารณาการย้ายข้าราชการครูและบุคลากรทางการศึกษา ตำแหน่งครู ปี พ.ศ. ๒๕๖๕ รอบที่ ๑
สังกัดสำนักงานเขตพื้นที่การศึกษาประถมศึกษาเพชรบูรณ์ เขต ๒

ลำดับ ที่	โรงเรียน	อำเภอ	ข้อมูลผู้สมควรได้รับการพิจารณาย้าย				หมายเหตุ
			วิชาเอก	ชื่อ - สกุล	โรงเรียน	สังกัด	
๑๗	บ้านน้ำก้อ	หล่มสัก	สังคมศึกษา	นางดวงใจ ติตประมาณ	บ้านเข็กน้อย	สพป.เพชรบูรณ์ เขต ๒	
๑๘	บ้านท่าขาม	หล่มสัก	พลศึกษา	นายนิกร บุญตา	ศรีสงครามวิทยา	สพม.เลย-หนองบัวลำภู	
๑๙	หน้าศูนย์เครื่องมือกล	หล่มสัก	ชีววิทยา	นางสาวบุหงา บัวระพา	บ้านโคกมน	สพป.เพชรบูรณ์ เขต ๒	
๒๐	บ้านส้มเลา	หล่มสัก	ภาษาไทย	นางสาววิชญาตา กันโส	บ้านวังกวาง	สพป.เพชรบูรณ์ เขต ๒	
๒๑	บ้านห้วยลาน	หล่มสัก	ดนตรีสากล	นายโชคชัย คำกุ่ม	ท่าดั่งพิทยาคม	สพม.เพชรบูรณ์	
๒๒	บ้านปากดุก	หล่มสัก	ภาษาไทย	นางดวงลักษณ์ เพ็ญพิสาร	บ้านช้างตะลูด	สพป.เพชรบูรณ์ เขต ๒	
๒๓	บ้านวังร่อง	หล่มสัก	สังคมศึกษา	นายนิกร พิมลา	บ้านศิลา	สพป.เพชรบูรณ์ เขต ๒	
๒๔	บ้านกลาง	หล่มสัก	สังคมศึกษา	นางอรทัย สามกองงาม	ประถมฐานบินกำแพงแสน	สพป.นครปฐม เขต ๑	
๒๕	ไทยรัฐวิทยา ๒๕	หล่มสัก	คณิตศาสตร์	นางสาวนิภาพร ล้อมแพน	บ้านซับขลุง	สพป.เพชรบูรณ์ เขต ๑	
๒๖	บ้านวังรุ(เฉลิมรัฐวิทยาคาร)	หล่มสัก	ภาษาอังกฤษ	นางวรภาพร คำน้อย	บ้านโคกมน	สพป.เพชรบูรณ์ เขต ๒	
๒๗	บ้านนาเกาะ	หล่มเก่า	ภาษาไทย	นางกัญญาพัชร กัญจนะ	บ้านคอยน้ำเพียงดิน	สพป.เพชรบูรณ์ เขต ๒	
๒๘	บ้านนาเกาะ	หล่มเก่า	สังคมศึกษา	นางสาวฐานุการณ ญัฐภรณ์ฐกร	บ้านห้วยมุ่น	สพป.เลย เขต ๓	
๒๙	บ้านเนินมิตรภาพที่ ๔๗	หล่มเก่า	คณิตศาสตร์	นางสาวนันทิชา โพธิ์ทอง	บ้านห้วยระหงส์	สพป.เพชรบูรณ์ เขต ๒	
๓๐	บ้านวังบาล	หล่มเก่า	คณิตศาสตร์	นางสาวยุวธิดา เป้าทอง	บ้านห้วยอีจัน	สพป.เพชรบูรณ์ เขต ๒	
๓๑	บ้านวังบาล	หล่มเก่า	คอมพิวเตอร์	นางสาวธนัชฐา แสงสว่าง	อนุบาลหมวกเหล็ก	สพป.สระบุรี เขต ๒	
๓๒	อนุบาลหล่มเก่า	หล่มเก่า	คอมพิวเตอร์	นางสาววันนพร ภักดีหลวง	องค์การอุตสาหกรรมป่าไม้๒	สพป.พิษณุโลก เขต ๒	
๓๓	บ้านโจะโหวะ	หล่มเก่า	สังคมศึกษา	นางสมคิด วัฒนะ	บ้านศิลา	สพป.เพชรบูรณ์ เขต ๒	



ผลการพิจารณาการย้ายข้าราชการครูและบุคลากรทางการศึกษา ตำแหน่งครู ปี พ.ศ. ๒๕๖๕ รอบที่ ๑

สังกัดสำนักงานเขตพื้นที่การศึกษาประถมศึกษาเพชรบูรณ์ เขต ๒

ลำดับ ที่	โรงเรียน	อำเภอ	ข้อมูลผู้สมควรได้รับการพิจารณาย้าย				หมายเหตุ
			วิชาเอก	ชื่อ - สกุล	โรงเรียน	สังกัด	
๓๔	บ้านหินโง่น	หล่มเก่า	พลศึกษา	นายสุพรรณ ตานา	จักราชราษฎร์สามัคคี	สพป.นครราชสีมา เขต ๒	
๓๕	บ้านทับเบิกร่วมใจ	หล่มเก่า	คอมพิวเตอร์	นางสาวมะลิวัลย์ ศักดิ์เจริญชัยกุล	บ้านทุ่งกรวด	สพป.ชลบุรี เขต ๓	
๓๖	บ้านเหล่าหญ้า	เขาค้อ	ภาษาไทย	นางสายใจ กลิ่นคำหอม	บ้านโคกกรวด	สพป.เพชรบูรณ์ เขต ๓	
๓๗	บ้านนายาว	เขาค้อ	ภาษาไทย	นางสาวจิราวรรณ ขวัญเจริญ	บ้านโนนตูม	สพป.เพชรบูรณ์ เขต ๑	
๓๘	บ้านเข็กน้อย	เขาค้อ	การประถมศึกษา	นางเกศสยาม ฤทธิ์เม้า	บ้านหลักด่าน	สพป.เพชรบูรณ์ เขต ๒	
๓๙	บ้านเข็กน้อย	เขาค้อ	คณิตศาสตร์	นางสาวกนกพร ดอนไพร	บ้านหลังเขา	สพป.พิษณุโลก เขต ๓	
๔๐	บ้านห้วยหญ้าไคร้	น้ำหนาว	พลศึกษา	นายมารุต มิสกี้	หลวงพ่อบานคลองด่านอนุสรณ์	สพม.สมุทรปราการ	
๔๑	บ้านห้วยกะโปะ	น้ำหนาว	คณิตศาสตร์	นายกฤตคุณชัย ฉัตรถิ	ชุมชนวัดตะเคียนงาม	สพป.ระยอง เขต ๒	
๔๒	บ้านห้วยกะโปะ	น้ำหนาว	เกษตรศาสตร์	นายนิสัน ศรีชัยนาท	บ้านแม่ระเมิง	สพป.ตาก เขต ๒	
๔๓	บ้านตาต่าพัฒนา	หล่มเก่า	คณิตศาสตร์	นางสาวบัวบาน สุขศรีพนา	พิบูลวิทยาการ	สพป.กำแพงเพชร เขต ๒	
๔๔	บ้านดอยน้ำเพียงดิน	หล่มเก่า	ภาษาอังกฤษ	นางสาวแพรวมรินทร์ วันชัย	บ้านหนองหิน	สพป.พิษณุโลก เขต ๓	
๔๕	อนุบาลหล่มเก่า	หล่มเก่า	ภาษาอังกฤษ	นายอรรถพล เสอาจ	บ้านห้วยน้ำขาว	สพป.เพชรบูรณ์ เขต ๒	
๔๖	บ้านช้างตะลูด	หล่มสัก	คหกรรมศาสตร์	นางร่วมมิตร ขวัญดี	บ้านห้วยระหงส์	สพป.เพชรบูรณ์ เขต ๒	
๔๗	บ้านห้วยระหงส์	หล่มสัก	ชีววิทยา	นายจันย์ณภัทร์ อยู่งาม	บ้านแม่อุสุวิทยา	สพป.ตาก เขต ๒	
๔๘	บ้านศิลา	หล่มเก่า	วิทยาศาสตร์	นางสาวจรรุภา แก้วยม	บ้านโป่งนกพิทยา	สพป.ชัยภูมิ เขต ๓	



ผลการพิจารณาการย้ายข้าราชการครูและบุคลากรทางการศึกษา ตำแหน่งครู ปี พ.ศ. ๒๕๖๕ รอบที่ ๑
สังกัดสำนักงานเขตพื้นที่การศึกษาประถมศึกษาเพชรบูรณ์ เขต ๒

ลำดับ ที่	โรงเรียน	อำเภอ	ข้อมูลผู้สมควรได้รับการพิจารณาย้าย				หมายเหตุ
			วิชาเอก	ชื่อ - สกุล	โรงเรียน	สังกัด	
	กรณีพิเศษ จำนวน ๒ ราย						
๑	บ้านห้วยลาน	หล่มสัก	การศึกษาปฐมวัย	นางสาวอภิขญา ศรีไสยา	บ้านหนองประดู่	สพป.ลพบุรี เขต ๒	
๒	บ้านหนองยาว	หล่มเก่า	การศึกษาปฐมวัย	นางพุทธชาติ เรืองน้อย	บ้านซับน้อย	สพป.เพชรบูรณ์ เขต ๓	



การตัดโอนตำแหน่งและอัตราเงินเดือนข้าราชการครูและบุคลากรทางการศึกษา ตำแหน่งครู ปี พ.ศ. ๒๕๖๕ รอบที่ ๑

สังกัดสำนักงานเขตพื้นที่การศึกษาประถมศึกษาเพชรบูรณ์ เขต ๒

ลำดับ ที่	รายละเอียดตำแหน่งและโรงเรียน		ข้อมูลผู้ได้รับการพิจารณาย้าย					หมายเหตุ		
	โรงเรียน	วุฒิ/วิชาเอก	ชื่อ - สกุล		ตำแหน่งเลขที่	โรงเรียน	อำเภอ		เหตุผลการพิจารณา	
	กรณีเพื่อความเหมาะสมและผลประโยชน์ของ		กรณีเพื่อความเหมาะสมและผลประโยชน์ของทางราชการ							
๑	บ้านหนองบัว(-๕)	ค.บ./ภาษาอังกฤษ	น.ส.	ดลญา	อินทร์จันทร์	๔๔๕๓ (๐๑๖๖๐๓๓)	บ้านโคกมน(+๔)	น้ำหนาว	เกลี่ยอัตรากำลัง	ว ๒๖ ข้อ ๔.๒.๑ (ข้อ ๒))
										ตัดโอนตำแหน่งและอัตราเงินเดือน
๒	บ้านหินฮาว(-๓)	ค.บ./ประถมศึกษา	นาง	ศิริลักษณ์	กิด่วน	๔๔๘๕ (๐๑๖๔๙๘๖)	บ้านสงเปลือย (+๓)	หล่มเก่า	เกลี่ยอัตรากำลัง	ว ๒๖ ข้อ ๔.๒.๑ (ข้อ ๒))
										ตัดโอนตำแหน่งและอัตราเงินเดือน
๓	บ้านนาเกาะ(-๓)	ค.บ./คณิตศาสตร์	น.ส.	แรมเดือน	ทองจา	๖๐๕ (๐๑๖๕๙๔๑)	บ้านวังกว้าง (+๒)	น้ำหนาว	เกลี่ยอัตรากำลัง	ว ๒๖ ข้อ ๔.๒.๑ (ข้อ ๒))
										ตัดโอนตำแหน่งและอัตราเงินเดือน



ผลการพิจารณาการย้ายข้าราชการครูและบุคลากรทางการศึกษา ตำแหน่งครู ปี พ.ศ. ๒๕๖๕ รอบที่ ๑
สังกัดสำนักงานเขตพื้นที่การศึกษาประถมศึกษาเพชรบูรณ์ เขต ๓

ลำดับ ที่	โรงเรียน	อำเภอ	ข้อมูลผู้สมควรได้รับการพิจารณาย้าย				หมายเหตุ
			วิชาเอก	ชื่อ - สกุล	โรงเรียน	สังกัด	
	กรณีปกติ จำนวน ๕๘ ราย						
๑	บ้านทรัพย์เกษตร	บึงสามพัน	ภาษาอังกฤษ	นางสุมาลัย อนุรักษ์	บ้านแก่งหินปูน	สพป.เพชรบูรณ์ เขต ๓	
๒	ชุมชนบ้านวังพิกุล	บึงสามพัน	วิทยาศาสตร์	นางสาววรรณภา วรรณาม	บ้านคลองคู	สพป.เพชรบูรณ์ เขต ๓	
๓	บ้านหนองแจง	บึงสามพัน	ภาษาอังกฤษ	นายอิสรา คำสุข	บ้านโนนเขือก	ชัยภูมิ เขต ๓	
๔	บ้านหนองแจง	บึงสามพัน	พลศึกษา	นายมงคล สุวรรณศร	บ้านลำตะคร้อ	สพป.เพชรบูรณ์ เขต ๓	
๕	บ้านหนองชุมแสง	บึงสามพัน	พลศึกษา	นายทักษิณ ผลประเสริฐ	เพชรพิทยาคม	สพม. เพชรบูรณ์	
๖	บ้านศรีมงคล	บึงสามพัน	สังคมศึกษา	นายประสิทธิ์ ศิริจันทร์	บ้านคลองกำลัง	นครสวรรค์ เขต ๓	
๗	บ้านศรีมงคล	บึงสามพัน	ภาษาอังกฤษ	นางสาวพรทิพย์ ปัดภัย	บ้านบัวชุม	ลพบุรี เขต ๒	
๘	บ้านพญาวัง	บึงสามพัน	ภาษาอังกฤษ	นางสุนทรีย์ โพธิ์สร้อย	บ้านวังปลา	สพป.เพชรบูรณ์ เขต ๓	
๙	อนุบาลบึงสามพัน (ขับสมอทอด)	บึงสามพัน	พลศึกษา	นายธนภัทร โพธิ์ศรีคุณ	เสาให้ "วิมลวิทยานุกูล"	สพม. สระบุรี	
๑๐	อนุบาลบึงสามพัน (ขับสมอทอด)	บึงสามพัน	สังคมศึกษา	นางสาวปวีณา สิงห์เถื่อน	น้ำอ้อมประชาสรรค์	เพชรบูรณ์ เขต ๑	
๑๑	อนุบาลบึงสามพัน (ขับสมอทอด)	บึงสามพัน	วิทยาศาสตร์	นางสาวอภัสรา โสวรรณ	บ้านเขายายกะตา	ลพบุรี เขต ๒	
๑๒	ชุมชนบ้านพุเตย	วิเชียรบุรี	คอมพิวเตอร์	นายเฉลิมชัย วงษ์โพธิ์	บ้านเขาใหญ่	นครสวรรค์ เขต ๓	
๑๓	บ้านเข้มทอง	วิเชียรบุรี	สังคมศึกษา	นายประทีป ขาดิเสนา	บ้านห้วยทราย	สพป.เพชรบูรณ์ เขต ๓	
๑๔	บ้านเขายางโปรง	วิเชียรบุรี	ภาษาอังกฤษ	นางสาวกนิษฐา อ่อนตาแสง	บ้านวังตาอินทร์	ลพบุรี เขต ๒	
๑๕	บ้านโคกปรือ	วิเชียรบุรี	การศึกษาปฐมวัย	นางสาวรุจาภา แก้วพุ่ม	เพชรรัตนราชสุดา	สระแก้ว เขต ๒	
๑๖	บ้านโคกสำราญ	วิเชียรบุรี	การประถมศึกษา	นายพิภพ ยิ้มสาระ	บ้านไทรงาม	สพป.เพชรบูรณ์ เขต ๓	
๑๗	บ้านขับสมบูรณ์	วิเชียรบุรี	คณิตศาสตร์	นายกฤษกร สายมณี	โคกตะเคียนวิทยา	สพม. สุรินทร์	



ผลการพิจารณาการย้ายข้าราชการครูและบุคลากรทางการศึกษา ตำแหน่งครู ปี พ.ศ. ๒๕๖๕ รอบที่ ๑
สังกัดสำนักงานเขตพื้นที่การศึกษาประถมศึกษาเพชรบูรณ์ เขต ๓

ลำดับ ที่	โรงเรียน	อำเภอ	ข้อมูลผู้สมควรได้รับการพิจารณาย้าย				หมายเหตุ
			วิชาเอก	ชื่อ - สกุล	โรงเรียน	สังกัด	
๑๘	บ้านตะกุดไผ่	วิเชียรบุรี	การศึกษาปฐมวัย	นางสาวขวัญกมล สกุลณี	บ้านพญาวัง	สพป.เพชรบูรณ์ เขต ๓	
๑๙	บ้านทุ่งใหญ่	วิเชียรบุรี	คณิตศาสตร์	นางสาวกัญยรัตน์ บุญนิล	วัดกลางวงค์มณี	พิจิตร เขต ๑	
๒๐	บ้านทุ่งใหญ่	วิเชียรบุรี	ภาษาอังกฤษ	นางอาริตา พรหมขุสี	บ้านบ่อรัง	สพป.เพชรบูรณ์ เขต ๓	
๒๑	บ้านบึงกระจับ	วิเชียรบุรี	คอมพิวเตอร์	นายเมฆินทร์ ทานิล	บ้านหนองบัว	สพป.เพชรบูรณ์ เขต ๓	
๒๒	บ้านพุขาม	วิเชียรบุรี	วิทยาศาสตร์	นางสาวจิระวรรณ ทวีวงศ์	บ้านหนองสรวง	สพป.เพชรบูรณ์ เขต ๓	
๒๓	บ้านวังไผ่	วิเชียรบุรี	สังคมศึกษา	นายสันติภาพ จันทร์งาม	วัดหนองกระเบียน	ลพบุรี เขต ๑	
๒๔	บ้านหนองบัวขาว	วิเชียรบุรี	การศึกษาปฐมวัย	นางพัชนี ถวิลรักษ์	รอตนิลวิทยา	กำแพงเพชร เขต ๒	
๒๕	บ้านหนองไม้สอ	วิเชียรบุรี	พลศึกษา	นางสาวกรณิกา เฟ็งสุวรรณ	พ้านิลวัชระ	สมุทรปราการ เขต ๑	
๒๖	บ้านโคกตะขบ	ศรีเทพ	การศึกษาปฐมวัย	นางสาวจันทร์จิรา คมขำ	บ้านทับเบิกร่วมใจ	เพชรบูรณ์ เขต ๒	
๒๗	บ้านนาตะกุด	ศรีเทพ	วิทยาศาสตร์	นายกฤตชัย คำมุง	อนุบาลวังม่วง	สระบุรี เขต ๒	
๒๘	บ้านบึงนาจาน	ศรีเทพ	พลศึกษา	นายคมกฤษ พากเพียร	บ้านโคกรังน้อย	สพป.เพชรบูรณ์ เขต ๓	
๒๙	อนุบาลศรีเทพ(สว่างวัฒนา)	ศรีเทพ	การประถมศึกษา	นางเกศกาญจน์ ยืนสุข	บ้านหนองสรวง	สพป.เพชรบูรณ์ เขต ๓	
๓๐	อนุบาลศรีเทพ(สว่างวัฒนา)	ศรีเทพ	วิทยาศาสตร์	นางเกวลิน ขวัญเดิน	บ้านวังไผ่	ลพบุรี เขต ๑	
๓๑	บ้าน กม.๓๕	หนองไผ่	คณิตศาสตร์	นางสาวบังอร อยู่เจริญ	บ้านโคกยาว	เพชรบูรณ์ เขต ๑	
๓๒	บ้าน กม.๓๕	หนองไผ่	คอมพิวเตอร์	นางสาวนันทพร กิจสำเร็จ	บ้านชัยสามัคคี	บึงสามพัน	
๓๓	บ้านโคกคองสมโภชน์	หนองไผ่	วิทยาศาสตร์	นางวันเพ็ญ ปงคำเพย	บ้านดง	พะเยา เขต ๑	
๓๔	บ้านโคกคองสมโภชน์	หนองไผ่	คณิตศาสตร์	นางสาววิภาวรรณ นาคแฉ่น	บ้านดงน้อย	ลพบุรี เขต ๒	
๓๕	บ้านโคกเจริญ	หนองไผ่	ภาษาไทย	นางสาวมาลัย สมสวนจิตร	บ้านชัยกระถินทอง	สพป.เพชรบูรณ์ เขต ๓	



ผลการพิจารณาการย้ายข้าราชการครูและบุคลากรทางการศึกษา ตำแหน่งครู ปี พ.ศ. ๒๕๖๕ รอบที่ ๑

สังกัดสำนักงานเขตพื้นที่การศึกษาประถมศึกษาเพชรบูรณ์ เขต ๓

ลำดับ ที่	โรงเรียน	อำเภอ	ข้อมูลผู้สมควรได้รับการพิจารณาย้าย				หมายเหตุ
			วิชาเอก	ชื่อ - สกุล	โรงเรียน	สังกัด	
๓๖	บ้านตะกุดงาม	หนองไผ่	ภาษาอังกฤษ	นางสาวชนิดา นวลเกตุ	บ้านพระที่นั่ง	สพป.เพชรบูรณ์ เขต ๓	
๓๗	บ้านตีบใต้	หนองไผ่	พลศึกษา	นายนรินทร์ น้าบัณฑิต	บ้านมณีโชติสามัคคี	สระบุรี เขต ๒	
๓๘	บ้านท่าแดง	หนองไผ่	ภาษาอังกฤษ	นางสาวณัฐมน อินทร์สุข	วัดจันทาราม (ตั้งตรงจิตร ๕)	ราชบุรี เขต ๒	
๓๙	บ้านท่าแดง	หนองไผ่	อุตสาหกรรมศิลป์	นายวุฒิชัย ชันยศ	บ้านนาทุ่ง	สพป.เพชรบูรณ์ เขต ๓	
๔๐	บ้านท่าเยี่ยม	หนองไผ่	ภาษาอังกฤษ	นางกวิณิศา สุรภาพมงคล	บ้านโคกรังน้อย	สพป.เพชรบูรณ์ เขต ๓	
๔๑	บ้านนาเฉลียง (เฉลียงทองราษฎร์บำรุง)	หนองไผ่	สังคมศึกษา	นางกมลพรรณ เสงประเสริฐ	วัดคลองใหม่	สระบุรี เขต ๒	
๔๒	บ้านนาเฉลียงใต้	หนองไผ่	สังคมศึกษา	นางประไพรัตน์ โชติพรม	บ้าน กม. ๓๐	สพป.เพชรบูรณ์ เขต ๓	
๔๓	บ้านนาทุ่ง	หนองไผ่	สังคมศึกษา	นางสาวปรารถนา แสงคำ	วัดยายดา	ระยอง เขต ๑	
๔๔	บ้านนาทุ่ง	หนองไผ่	(-๒) การศึกษาปฐมวัย	นางสาวกัญฐิกา รัตนวงศ์	บ้านเนินมะปราง	พิษณุโลก เขต ๒	
๔๕	บ้านบ่อไทย	หนองไผ่	สังคมศึกษา	นางสาวสายฝน ไหมม่วง	ชุมชนบ้านห้วยแย้	ชัยภูมิ เขต ๓	
๔๖	บ้านปากตก	หนองไผ่	วิทยาศาสตร์	นายสุธิพงษ์ พลหาร	บ้านเกาะรัง	ลพบุรี เขต ๒	
๔๗	บ้านพงษ์เพชรอนุสรณ์	หนองไผ่	คณิตศาสตร์	นางสาวธัญรดา ศิริโรจนโกคิน	บ้านราหุล	สพป.เพชรบูรณ์ เขต ๓	
๔๘	บ้านเพชรละคร	หนองไผ่	สังคมศึกษา	นางสาวเอวรรณเลิศ ลิ้มเพียรชอบ	บ้านโนนม่วง	ชัยภูมิ เขต ๑	
๔๙	บ้านเพชรละคร	หนองไผ่	การศึกษาปฐมวัย	นางรุ่งมณี บัวภาเรือง	บ้าน กม. ๒๘	เพชรบูรณ์ เขต ๑	
๕๐	บ้านไร่เหนือ	หนองไผ่	วิทยาศาสตร์	นางสาวจิตติพร แก้วพาก	บ้านทุ่งใหญ่	สพป.เพชรบูรณ์ เขต ๓	
๕๑	บ้านวังโบสถ์	หนองไผ่	การศึกษาปฐมวัย	นางสาวจิตรลดา กองเส็ง	ชุมชนบ้านพุเตย	สพป.เพชรบูรณ์ เขต ๓	
๕๒	บ้านห้วยโป่งไผ่ขาว	หนองไผ่	สังคมศึกษา	นางสาวสายรุ่ง วงษ์บรรณะ	วังพิกุลพิทยาคม	สพม. เพชรบูรณ์	
๕๓	บ้านห้วยโป่งไผ่ขาว	หนองไผ่	พลศึกษา	นายวีระชัย ทองหล่อ	บ้านนาเฉลียง (เฉลียงทองราษฎร์บำรุง)	สพป.เพชรบูรณ์ เขต ๓	



ผลการพิจารณาการย้ายข้าราชการครูและบุคลากรทางการศึกษา ตำแหน่งครู ปี พ.ศ. ๒๕๖๕ รอบที่ ๑
 สังกัดสำนักงานเขตพื้นที่การศึกษาประถมศึกษาเพชรบูรณ์ เขต ๓

ลำดับ ที่	โรงเรียน	อำเภอ	ข้อมูลผู้สมควรได้รับการพิจารณาย้าย				หมายเหตุ
			วิชาเอก	ชื่อ - สกุล	โรงเรียน	สังกัด	
๕๔	ชุมชนบ้านพุเตย	วิเชียรบุรี	การศึกษาปฐมวัย	นางสาวจุฑามาศ สังข์ทอง	วัดราษฎร์ศรัทธาราม	ชัยนาท	
๕๕	บ้านนาทุ่ง	หนองไผ่	ประถมศึกษา	นายไตรเทพ สิงห์ไทย	บ้านเนินคนธา	สพป.เพชรบูรณ์ เขต ๓	
๕๖	บ้าน กม. ๓๐	หนองไผ่	ภาษาอังกฤษ	นางสาวสายสุนีย์ คำอัด	นาเฉลียงพิทยาคม	สพป.เพชรบูรณ์ เขต ๓	
๕๗	บ้าน กม.๓๕	หนองไผ่	ปฐมวัย	นางสาวฐิฎาภรณ์ ชาญเดช	ชุมชนบ้านพุเตย	วิเชียรบุรี	
๕๘	บ้าน กม.๓๕	หนองไผ่	วิทยาศาสตร์	นางสาวสิรินทร์รัตน์ นามปัญญา	วัดเขาวง พระพรหมสิทธิอุปถัมภ์	สระบุรี เขต ๑	
กรณีสืบเปลี่ยน จำนวน ๒ ราย							
๑	ชุมชนบ้านโคกสะอาด	ศรีเทพ	วิทยาศาสตร์ทั่วไป	นางสาวสุพรรณิ สิงห์พันธ์	บ้านบ่อรัง	สพป.เพชรบูรณ์ เขต ๓	
๒	บ้านบ่อรัง	วิเชียรบุรี	การประถมศึกษา	นางชลาธาร โพธิ์ศรี	ชุมชนบ้านโคกสะอาด	สพป.เพชรบูรณ์ เขต ๓	
กรณีพิเศษ จำนวน ๑ ราย							
๑	บ้านบึงสามพัน	บึงสามพัน	การศึกษาปฐมวัย	นางสุภาวดี แก้วกั๊บทอง	บ้านเข้มทอง	สพป.เพชรบูรณ์ เขต ๓	



ผลการพิจารณาการย้ายข้าราชการครูและบุคลากรทางการศึกษา ตำแหน่งครู ปี พ.ศ. ๒๕๖๕ รอบที่ ๑
สำนักงานเขตพื้นที่การศึกษามัธยมศึกษาเพชรบูรณ์

ลำดับ ที่	โรงเรียน	อำเภอ	วิชาเอก	ผู้ได้รับการพิจารณา			หมายเหตุ
				ชื่อ - สกุล	โรงเรียน	สพท.	
	กรณีปกติ จำนวน ๒๒ ราย						
๑	ชนแดนวิทยาคม	ชนแดน	พลศึกษา	นายชญาญ วงษ์ท่ามา	โคกปรังวิทยาคม	สพม.พช	
๒	ชนแดนวิทยาคม	ชนแดน	ภาษาไทย	นางชนากานต์ นำบัณฑิต	เจียงทองพิทยาคม	สพม.ชัยภูมิ	
๓	ชนแดนวิทยาคม	ชนแดน	ภาษาไทย	นายธีรภัทร คำทัง	บ้านลาดแค	เพชรบูรณ์ ๑	
๔	ชนแดนวิทยาคม	ชนแดน	สังคมศึกษา	นายณรงค์ชัย สีสุข	หนองไผ่	สพม.พช	
๕	ชัยสมบูรณวิทยาคม	วิเชียรบุรี	ภาษาอังกฤษ	นางสาวเวชดา เอี่ยมสงคราม	บ้านสวน(จันอนุสรณ์)	สพม.ชลบุรี ระยอง	
๖	น้ำหนาววิทยาคม	น้ำหนาว	คณิตศาสตร์	นางภัทรชญา มีสีกี	บางป่อวิทยาคม	สพม.สมุทรปราการ	
๗	นิยมศิลป์อนุสรณ์	วิเชียรบุรี	คหกรรม	นางสาวเปรมวดี พลลาก	นวมินทร์ชินุทิศ เตรียม	สพม.สมุทรปราการ	
๘	บึงสามพันวิทยาคม	บึงสามพัน	ภาษาไทย	นางณัฐพร มุลมี	ศรีสะเกษวิทยาลัย	สพม.ศรีสะเกษ ยโสธร	
๙	บึงสามพันวิทยาคม	บึงสามพัน	ภาษาไทย	นางสาวอรณา อินประสิทธิ์	วังใหญ่วิทยาคม	สพม.พช	
๑๐	บึงสามพันวิทยาคม	บึงสามพัน	คณิตศาสตร์	นางสาวสุพัฒตรา สุริยประภา	บ้านราหุล	เพชรบูรณ์ ๓	
๑๑	บึงสามพันวิทยาคม	บึงสามพัน	คณิตศาสตร์	นางสาวกิริติยา ฉัตรวงศ์ทอง	อ่างห้วยยาง	นครราชสีมา ๑	
๑๒	บึงสามพันวิทยาคม	บึงสามพัน	คอมพิวเตอร์	นายเกื้อเกียรติ สาระ	ทุ่งเหียงพิทยาคม	สพม.ชลบุรี ระยอง	
๑๓	ผาแดงวิทยาคม	หล่มสัก	พลศึกษา	นายยุทธนา ผิวผ่อง	สวนกุหลาบวิทยาลัย สระบุรี	สพม.สระบุรี	
๑๔	เพชรพิทยาคม	เมือง	ภาษาจีน	นางสาวผกามาศ กุณาคำ	ด่านมะขามเตี้ยวิทยาคม	สพม.กาญจนบุรี	



ผลการพิจารณาการย้ายข้าราชการครูและบุคลากรทางการศึกษา ตำแหน่งครู ปี พ.ศ. ๒๕๖๕ รอบที่ ๑
สำนักงานเขตพื้นที่การศึกษามัธยมศึกษาเพชรบูรณ์

ลำดับ ที่	โรงเรียน	อำเภอ	วิชาเอก	ผู้ได้รับการพิจารณา			หมายเหตุ
				ชื่อ - สกุล	โรงเรียน	สพท.	
๑๕	เพชรพิทยาคม	เมือง	พลศึกษา	นายมานพ ศรีหา	บึงสามพันพิทยาคม	สพท.พช	
๑๖	ศรีจันทร์วิทยาคม รัชมิ่งคลาภิเษก	หล่มสัก	พลศึกษา	นายธีรสิทธิ์ ศรีขวัญแก้ว	สั๊กงามวิทยา	สพท.กำแพงเพชร	
๑๗	ศรีเทพประชาสรรค์	ศรีเทพ	คณิตศาสตร์	นางสาวจิราพร นรินนอก	บ้านยางเกี่ยวแฝก	ชัยภูมิ ๓	
๑๘	ศรีเทพประชาสรรค์	ศรีเทพ	คอมพิวเตอร์	นางรุ่งนภา โรจนบุรานนท์	พุขามครุฑมณีอุทิศ	สพท.พช	
๑๙	ศรีมงคลวิทยาคม	บึงสามพัน	สังคมศึกษา	นางยุภาพร ภูบ้านหม้อ	บ้านรวมทรัพย์	เพชรบูรณ์ ๓	
๒๐	สวนกุหลาบวิทยาลัย เพชรบูรณ์	เมือง	ภาษาอังกฤษ	นางสุปราณี ปู่อ้าย ลอว์เลอร์	ชัยบอนวิทยาคม	สพท.พช	
๒๑	หล่มสักวิทยาคม	หล่มสัก	ภาษาอังกฤษ	นางสาวกิตติยาภรณ์ พรหมโถม	เมืองกลางวิทยาคม	สพท.พช	
๒๒	วังใหญ่วิทยาคม	วิเชียรบุรี	ชีววิทยา	นางสาวเอมฤดี ทองสา	หนองหญ้าปล้องโนนคุณวิทยา	ชัยภูมิ ๑	
	กรณีสับเปลี่ยน จำนวน ๕ ราย						
๑	วิทยานุกูลนารี	เมือง	สังคมศึกษา	นางจรรยาตัน กระตาก	ท่าดั่งวิทยาคม	สพท.พช	
๒	ท่าดั่งวิทยาคม	หนองไผ่	สังคมศึกษา	นางสาวจินดาภา ศรีบุรินทร์	วิทยานุกูลนารี	สพท.พช	
๓	หล่มเก่าพิทยาคม	หล่มเก่า	คณิตศาสตร์	นายณัฐพงษ์ เกษร	นิยมศิลป์อนุสรณ์	สพท.พช	
๔	นิยมศิลป์อนุสรณ์	วิเชียรบุรี	คณิตศาสตร์	นางสุจิตรา จันกวด	หล่มเก่าพิทยาคม	สพท.พช	
๕	เพชรละครวิทยา	หนองไผ่	คอมพิวเตอร์	นายพงษ์ศักดิ์ แก้วมา	บางมูลนากภูมิวิทยาคม	สพท.พิจิตร	





ที่ ศธ ๐๔๑๐๖/๑๑๖๐

สำนักงานเขตพื้นที่การศึกษาประถมศึกษา
เพชรบูรณ์ เขต ๑ ถนนสระบุรี - หล่มสัก
จังหวัดเพชรบูรณ์ ๖๗๐๐๐

๓๗๐ มีนาคม ๒๕๖๕

เรื่อง ย้ายและแต่งตั้งข้าราชการครูและบุคลากรทางการศึกษา

เรียน ผู้อำนวยการโรงเรียนบ้าน กม.๒

สิ่งที่ส่งมาด้วย คำสั่งสำนักงานศึกษาธิการจังหวัดเพชรบูรณ์ ที่ ๑๔๕/๒๕๖๕ ลงวันที่ ๒๒ มีนาคม ๒๕๖๕
จำนวน ๑ ฉบับ

ด้วยสำนักงานศึกษาธิการจังหวัดเพชรบูรณ์ โดยอนุมัติคณะกรรมการศึกษาธิการจังหวัดเพชรบูรณ์
ในการประชุมครั้งที่ ๔/๒๕๖๕ เมื่อวันที่ ๑๗ มีนาคม ๒๕๖๕ ให้ย้ายและแต่งตั้งข้าราชการครูและบุคลากร
ทางการศึกษา ตำแหน่งครู ไปดำรงตำแหน่งในหน่วยงานการศึกษาใหม่ สังกัดสำนักงานเขตพื้นที่การศึกษา
ประถมศึกษาเพชรบูรณ์ เขต ๑ รายละเอียดตามสิ่งที่ส่งมาด้วย

ในการนี้ จึงขอให้ท่านแจ้งผู้ได้รับการแต่งตั้ง ราย นางชฎุภิกา ลีละโรจน์ ส่งมอบงาน
ในหน้าที่ให้เสร็จสิ้นโดยเร็ว ทั้งนี้ ให้ส่งตัวผู้ได้รับการแต่งตั้งดังกล่าวพร้อมบัญชีแสดงวันลาไปรายงานตัว
ปฏิบัติหน้าที่ทางตำแหน่งใหม่โดยตรงภายใน ๑๕ วัน นับตั้งแต่วันรับทราบคำสั่ง และเมื่อส่งตัวไปปฏิบัติหน้าที่
ทางตำแหน่งใหม่วันใด รายงานสำนักงานเขตพื้นที่การศึกษาประถมศึกษาเพชรบูรณ์ เขต ๑ ทราบด้วย

สำหรับผู้ที่ได้รับการแต่งตั้งให้มาดำรงตำแหน่งครู โรงเรียนบ้าน กม.๒ จำนวน ๑ ราย คือ
นางสาวขวัญจิตร ขาตีป่าสัก หากสำนักงานเขตพื้นที่การศึกษาต้นสังกัดส่งตัวข้าราชการครูดังกล่าวมาเมื่อใด
จะดำเนินการส่งตัวมาปฏิบัติหน้าที่ทันที

จึงเรียนมาเพื่อทราบและดำเนินการต่อไป

ขอแสดงความนับถือ

(นายภพเดชา บุญศรี)

รองผู้อำนวยการสำนักงานเขตพื้นที่การศึกษา ปฏิบัติราชการแทน
ผู้อำนวยการสำนักงานเขตพื้นที่การศึกษาประถมศึกษาเพชรบูรณ์ เขต ๑

กลุ่มบริหารงานบุคคล

โทร. ๐๕๖-๗๓๗๐๘๐ ต่อ ๒๕

โทรสาร ๐๕๖-๗๓๗๐๗๕

ที่ ศธ ๐๔๑๐๖/๓๓๓๓



สำนักงานเขตพื้นที่การศึกษาประถมศึกษา
เพชรบูรณ์ เขต ๑ ถนนสระบุรี - หล่มสัก
จังหวัดเพชรบูรณ์ ๖๗๐๐๐

๓๐ มีนาคม ๒๕๖๕

เรื่อง ย้ายและแต่งตั้งข้าราชการครูและบุคลากรทางการศึกษา

เรียน ผู้อำนวยการโรงเรียนคลองห้วยนาพัฒนาการ

- สิ่งที่ส่งมาด้วย ๑. คำสั่งสำนักงานศึกษาธิการจังหวัดเพชรบูรณ์ ที่ ๑๔๕/๒๕๖๕ ลงวันที่ ๒๒ มีนาคม ๒๕๖๕
จำนวน ๑ ฉบับ
๒. คำสั่งสำนักงานศึกษาธิการจังหวัดเพชรบูรณ์ ที่ ๑๖๐/๒๕๖๕ ลงวันที่ ๒๒ มีนาคม ๒๕๖๕
จำนวน ๑ ฉบับ

ด้วยสำนักงานศึกษาธิการจังหวัดเพชรบูรณ์ โดยอนุมัติคณะกรรมการศึกษาธิการจังหวัดเพชรบูรณ์ ในการประชุมครั้งที่ ๔/๒๕๖๕ เมื่อวันที่ ๑๗ มีนาคม ๒๕๖๕ ให้ย้ายและแต่งตั้งข้าราชการครูและบุคลากรทางการศึกษา ตำแหน่งครู ไปดำรงตำแหน่งในหน่วยงานการศึกษาใหม่ สังกัดสำนักงานเขตพื้นที่การศึกษาประถมศึกษาเพชรบูรณ์ เขต ๑ รายละเอียดตามสิ่งที่ส่งมาด้วย

ในการนี้ จึงขอให้ท่านแจ้งผู้ได้รับการแต่งตั้ง ราย นางสาวเพ็ญภา ฝิวอ่อน ส่งมอบงาน ในหน้าที่ให้เสร็จสิ้นโดยเร็ว ทั้งนี้ ให้ส่งตัวผู้ได้รับการแต่งตั้งดังกล่าวพร้อมบัญชีแสดงวันลาไปรายงานตัว ปฏิบัติหน้าที่ทางตำแหน่งใหม่โดยตรงภายใน ๑๕ วัน นับตั้งแต่วันรับทราบคำสั่ง และเมื่อส่งตัวไปปฏิบัติหน้าที่ ทางตำแหน่งใหม่วันใด รายงานสำนักงานเขตพื้นที่การศึกษาประถมศึกษาเพชรบูรณ์ เขต ๑ ทราบด้วย

สำหรับผู้ที่ได้รับการแต่งตั้งให้มาดำรงตำแหน่งครู โรงเรียนคลองห้วยนาพัฒนาการ จำนวน ๑ ราย คือ นางสาวสิรินาถ สีนวน หากสำนักงานเขตพื้นที่การศึกษาดันสังกัดส่งตัวข้าราชการครูดังกล่าวมาเมื่อใด จะดำเนินการส่งตัวมาปฏิบัติหน้าที่ทันที

จึงเรียนมาเพื่อทราบและดำเนินการต่อไป

ขอแสดงความนับถือ

(นายภพเดชา บุญศรี)

รองผู้อำนวยการสำนักงานเขตพื้นที่การศึกษา ปฏิบัติราชการแทน
ผู้อำนวยการสำนักงานเขตพื้นที่การศึกษาประถมศึกษาเพชรบูรณ์ เขต ๑

กลุ่มบริหารงานบุคคล

โทร. ๐๕๖-๗๓๗๐๘๐ ต่อ ๒๕

โทรสาร ๐๕๖-๗๓๗๐๗๕

ที่ ศธ ๐๔๑๐๖/๗๗๒



สำนักงานเขตพื้นที่การศึกษาประถมศึกษา
เพชรบูรณ์ เขต ๑ ถนนสระบุรี - หล่มสัก
จังหวัดเพชรบูรณ์ ๖๗๐๐๐

๓๐ มีนาคม ๒๕๖๕

เรื่อง ย้ายและแต่งตั้งข้าราชการครูและบุคลากรทางการศึกษา

เรียน ผู้อำนวยการโรงเรียนบ้านโพธิ์ทอง

- สิ่งที่ส่งมาด้วย ๑. คำสั่งสำนักงานศึกษาธิการจังหวัดเพชรบูรณ์ ที่ ๑๔๕/๒๕๖๕ ลงวันที่ ๒๒ มีนาคม ๒๕๖๕
จำนวน ๑ ฉบับ
๒. คำสั่งสำนักงานศึกษาธิการจังหวัดเพชรบูรณ์ ที่ ๑๖๘/๒๕๖๕ ลงวันที่ ๒๒ มีนาคม ๒๕๖๕
จำนวน ๑ ฉบับ

ด้วยสำนักงานศึกษาธิการจังหวัดเพชรบูรณ์ โดยอนุมัติคณะกรรมการศึกษาธิการจังหวัดเพชรบูรณ์
ในการประชุมครั้งที่ ๔/๒๕๖๕ เมื่อวันที่ ๑๗ มีนาคม ๒๕๖๕ ให้ย้ายและแต่งตั้งข้าราชการครูและบุคลากร
ทางการศึกษา ตำแหน่งครู ไปดำรงตำแหน่งในหน่วยงานการศึกษาใหม่ สังกัดสำนักงานเขตพื้นที่การศึกษา
ประถมศึกษาเพชรบูรณ์ เขต ๑ รายละเอียดตามสิ่งที่ส่งมาด้วย

ในการนี้ จึงขอให้ท่านแจ้งผู้ได้รับการแต่งตั้ง ราย นางพิศมัย ศรีเมฆ ส่งมอบงาน
ในหน้าที่ให้เสร็จสิ้นโดยเร็ว ทั้งนี้ ให้ส่งตัวผู้ได้รับการแต่งตั้งดังกล่าวพร้อมบัญชีแสดงวันลาไปรายงานตัว
ปฏิบัติหน้าที่ทางตำแหน่งใหม่โดยตรงภายใน ๑๕ วัน นับตั้งแต่วันรับทราบคำสั่ง และเมื่อส่งตัวไปปฏิบัติหน้าที่
ทางตำแหน่งใหม่วันใด รายงานสำนักงานเขตพื้นที่การศึกษาประถมศึกษาเพชรบูรณ์ เขต ๑ ทราบด้วย

สำหรับผู้ที่ได้รับการแต่งตั้งให้มาดำรงตำแหน่งครู โรงเรียนบ้านโพธิ์ทอง จำนวน ๑ ราย
คือ นายเด่นนที กองพล หากหน่วยงานต้นสังกัดส่งตัวข้าราชการครูดังกล่าวมาเมื่อใด จะดำเนินการส่งตัว
มาปฏิบัติหน้าที่ทันที

จึงเรียนมาเพื่อทราบและดำเนินการต่อไป

ขอแสดงความนับถือ

(นายภพเดชา บุญศรี)

รองผู้อำนวยการสำนักงานเขตพื้นที่การศึกษา ปฏิบัติราชการแทน
ผู้อำนวยการสำนักงานเขตพื้นที่การศึกษาประถมศึกษาเพชรบูรณ์ เขต ๑

กลุ่มบริหารงานบุคคล

โทร. ๐๕๖-๗๓๗๐๘๐ ต่อ ๒๕

โทรสาร ๐๕๖-๗๓๗๐๗๕

ที่ ศธ ๐๔๑๐๖/๑๑๖๓



สำนักงานเขตพื้นที่การศึกษาประถมศึกษา
เพชรบูรณ์ เขต ๑ ถนนสระบุรี - หล่มสัก
จังหวัดเพชรบูรณ์ ๖๗๐๐๐

๕๑๐ มีนาคม ๒๕๖๕

เรื่อง ย้ายและแต่งตั้งข้าราชการครูและบุคลากรทางการศึกษา

เรียน ผู้อำนวยการโรงเรียนบ้านปากน้ำ

- สิ่งที่ส่งมาด้วย ๑. คำสั่งสำนักงานศึกษาธิการจังหวัดเพชรบูรณ์ ที่ ๑๔๕/๒๕๖๕ ลงวันที่ ๒๒ มีนาคม ๒๕๖๕
จำนวน ๑ ฉบับ
๒. คำสั่งสำนักงานศึกษาธิการจังหวัดเพชรบูรณ์ ที่ ๑๕๙/๒๕๖๕ ลงวันที่ ๒๒ มีนาคม ๒๕๖๕
จำนวน ๑ ฉบับ

ด้วยสำนักงานศึกษาธิการจังหวัดเพชรบูรณ์ โดยอนุมัติคณะกรรมการศึกษาธิการจังหวัดเพชรบูรณ์ ในการประชุมครั้งที่ ๔/๒๕๖๕ เมื่อวันที่ ๑๗ มีนาคม ๒๕๖๕ ให้ย้ายและแต่งตั้งข้าราชการครูและบุคลากรทางการศึกษา ตำแหน่งครู ไปดำรงตำแหน่งในหน่วยงานการศึกษาใหม่ สังกัดสำนักงานเขตพื้นที่การศึกษาประถมศึกษาเพชรบูรณ์ เขต ๑ รายละเอียดตามสิ่งที่ส่งมาด้วย

ในการนี้ จึงขอให้ท่านแจ้งผู้ได้รับการแต่งตั้ง ราย นางประเทือง ผันนภานุกุล ส่งมอบงาน ในหน้าที่ให้เสร็จสิ้นโดยเร็ว ทั้งนี้ ให้ส่งตัวผู้ได้รับการแต่งตั้งดังกล่าวพร้อมบัญชีแสดงวันลาไปรายงานตัว ปฏิบัติหน้าที่ทางตำแหน่งใหม่โดยตรงภายใน ๑๕ วัน นับตั้งแต่วันรับทราบคำสั่ง และเมื่อส่งตัวไปปฏิบัติหน้าที่ ทางตำแหน่งใหม่วันใด รายงานสำนักงานเขตพื้นที่การศึกษาประถมศึกษาเพชรบูรณ์ เขต ๑ ทราบด้วย

ทั้งนี้ ผู้ที่ได้รับการแต่งตั้งให้มาดำรงตำแหน่งครู โรงเรียนบ้านปากน้ำ จำนวน ๒ ราย คือ นายชัยยันต์ ดวงประเสริฐ สำนักงานเขตพื้นที่การศึกษาประถมศึกษาเพชรบูรณ์ เขต ๑ ได้แจ้งให้ สถานศึกษาต้นทางส่งตัวข้าราชการครูดังกล่าวมารายงานตัวปฏิบัติหน้าที่ทางตำแหน่งใหม่โดยตรงแล้ว รับรายงานตัววันใดรายงานให้สำนักงานเขตพื้นที่การศึกษาประถมศึกษาเพชรบูรณ์ เขต ๑ ทราบด้วย สำหรับ นางสาวสุวรรณา ศรีสุวรรณ หากสำนักงานเขตพื้นที่การศึกษาต้นสังกัดส่งตัวข้าราชการครูดังกล่าวมาเมื่อใด จะดำเนินการส่งตัวมาปฏิบัติหน้าที่ทันที

จึงเรียนมาเพื่อทราบและดำเนินการต่อไป

ขอแสดงความนับถือ

(นายภพเดชา บุญศรี)

รองผู้อำนวยการสำนักงานเขตพื้นที่การศึกษา ปฏิบัติราชการแทน
ผู้อำนวยการสำนักงานเขตพื้นที่การศึกษาประถมศึกษาเพชรบูรณ์ เขต ๑

กลุ่มบริหารงานบุคคล

โทร. ๐๕๖-๗๓๗๐๘๐ ต่อ ๒๕

โทรสาร ๐๕๖-๗๓๗๐๗๕

ที่ ศธ ๐๔๑๐๖/๑๗๖๕



สำนักงานเขตพื้นที่การศึกษาประถมศึกษา
เพชรบูรณ์ เขต ๑ ถนนสระบุรี - หล่มสัก
จังหวัดเพชรบูรณ์ ๖๗๐๐๐

๖๗๐ มีนาคม ๒๕๖๕

เรื่อง ย้ายและแต่งตั้งข้าราชการครูและบุคลากรทางการศึกษา

เรียน ผู้อำนวยการโรงเรียนตาดหมอกวิทยา

- สิ่งที่ส่งมาด้วย ๑. คำสั่งสำนักงานศึกษาธิการจังหวัดเพชรบูรณ์ ที่ ๑๔๕/๒๕๖๕ ลงวันที่ ๒๒ มีนาคม ๒๕๖๕
จำนวน ๑ ฉบับ
๒. คำสั่งสำนักงานศึกษาธิการจังหวัดเพชรบูรณ์ ที่ ๑๕๕/๒๕๖๕ ลงวันที่ ๒๒ มีนาคม ๒๕๖๕
จำนวน ๑ ฉบับ

ด้วยสำนักงานศึกษาธิการจังหวัดเพชรบูรณ์ โดยอนุมัติคณะกรรมการศึกษาธิการจังหวัดเพชรบูรณ์ ในการประชุมครั้งที่ ๔/๒๕๖๕ เมื่อวันที่ ๑๗ มีนาคม ๒๕๖๕ ให้ย้ายและแต่งตั้งข้าราชการครูและบุคลากรทางการศึกษา ตำแหน่งครู ไปดำรงตำแหน่งในหน่วยงานการศึกษาใหม่ สังกัดสำนักงานเขตพื้นที่การศึกษาประถมศึกษาเพชรบูรณ์ เขต ๑ รายละเอียดตามสิ่งที่ส่งมาด้วย

ในการนี้ จึงขอให้ท่านแจ้งผู้ได้รับการแต่งตั้ง ราย นางดาวรุ่ง นงภา ส่งมอบงาน ในหน้าที่ให้เสร็จสิ้นโดยเร็ว ทั้งนี้ ให้ส่งตัวผู้ได้รับการแต่งตั้งดังกล่าวพร้อมบัญชีแสดงวันลาไปรายงานตัว ปฏิบัติหน้าที่ทางตำแหน่งใหม่โดยตรงภายใน ๑๕ วัน นับตั้งแต่วันรับทราบคำสั่ง และเมื่อส่งตัวไปปฏิบัติหน้าที่ ทางตำแหน่งใหม่วันใด รายงานสำนักงานเขตพื้นที่การศึกษาประถมศึกษาเพชรบูรณ์ เขต ๑ ทราบด้วย

สำหรับผู้ที่ได้รับการแต่งตั้งให้มาดำรงตำแหน่งครู โรงเรียนตาดหมอกวิทยา จำนวน ๑ ราย คือ นางสาวธนาภรณ์ บุญปัน หากสำนักงานเขตพื้นที่การศึกษาต้นสังกัดส่งตัวข้าราชการครูดังกล่าวมาเมื่อใด จะดำเนินการส่งตัวมาปฏิบัติหน้าที่ทันที

จึงเรียนมาเพื่อทราบและดำเนินการต่อไป

ขอแสดงความนับถือ

(นายภพเดชา บุญศรี)

รองผู้อำนวยการสำนักงานเขตพื้นที่การศึกษา ปฏิบัติราชการแทน
ผู้อำนวยการสำนักงานเขตพื้นที่การศึกษาประถมศึกษาเพชรบูรณ์ เขต ๑

กลุ่มบริหารงานบุคคล

โทร. ๐๕๖-๗๓๗๐๘๐ ต่อ ๒๕

โทรสาร ๐๕๖-๗๓๗๐๗๕

ที่ ศธ ๐๔๑๐๖/๑๑๖๕



สำนักงานเขตพื้นที่การศึกษาประถมศึกษา
เพชรบูรณ์ เขต ๑ ถนนสระบุรี - หล่มสัก
จังหวัดเพชรบูรณ์ ๖๗๐๐๐

๓๐ มีนาคม ๒๕๖๕

เรื่อง ย้ายและแต่งตั้งข้าราชการครูและบุคลากรทางการศึกษา

เรียน ผู้อำนวยการโรงเรียนบ้านชัยมงคล

สิ่งที่ส่งมาด้วย คำสั่งสำนักงานศึกษาธิการจังหวัดเพชรบูรณ์ ที่ ๑๔๕/๒๕๖๕ ลงวันที่ ๒๒ มีนาคม ๒๕๖๕
จำนวน ๑ ฉบับ

ด้วยสำนักงานศึกษาธิการจังหวัดเพชรบูรณ์ โดยอนุมัติคณะกรรมการศึกษาธิการจังหวัดเพชรบูรณ์
ในการประชุมครั้งที่ ๔/๒๕๖๕ เมื่อวันที่ ๑๗ มีนาคม ๒๕๖๕ ให้ย้ายและแต่งตั้งข้าราชการครูและบุคลากร
ทางการศึกษา ตำแหน่งครู ไปดำรงตำแหน่งในหน่วยงานการศึกษาใหม่ สังกัดสำนักงานเขตพื้นที่การศึกษา
ประถมศึกษาเพชรบูรณ์ เขต ๑ รายละเอียดตามสิ่งที่ส่งมาด้วย

ในการนี้ จึงขอให้ท่านแจ้งผู้ได้รับการแต่งตั้ง ราย นายชัยยันต์ ดวงประเสริฐ ส่งมอบงาน
ในหน้าที่ให้เสร็จสิ้นโดยเร็ว ทั้งนี้ ให้ส่งตัวผู้ได้รับการแต่งตั้งดังกล่าวพร้อมบัญชีแสดงวันลาไปรายงานตัว
ปฏิบัติหน้าที่ทางตำแหน่งใหม่โดยตรงภายใน ๑๕ วัน นับตั้งแต่วันรับทราบคำสั่ง และเมื่อส่งตัวไปปฏิบัติหน้าที่
ทางตำแหน่งใหม่วันใด รายงานสำนักงานเขตพื้นที่การศึกษาประถมศึกษาเพชรบูรณ์ เขต ๑ ทราบด้วย

สำหรับผู้ที่ได้รับการแต่งตั้งให้มาดำรงตำแหน่งครู โรงเรียนบ้านชัยมงคล จำนวน ๑ ราย
คือ นางสาวสุมาลี เต็ดแก้ว สำนักงานเขตพื้นที่การศึกษาประถมศึกษาเพชรบูรณ์ เขต ๑ ได้แจ้งให้โรงเรียนต้นทาง
ส่งตัวข้าราชการครูดังกล่าวมารายงานตัวปฏิบัติหน้าที่ทางตำแหน่งใหม่โดยตรงแล้ว รับรายงานตัววันใด
แจ้งให้สำนักงานเขตพื้นที่การศึกษาประถมศึกษาเพชรบูรณ์ เขต ๑ ทราบด้วย

จึงเรียนมาเพื่อทราบและดำเนินการต่อไป

ขอแสดงความนับถือ

(นายภพเดชา บุญศรี)

รองผู้อำนวยการสำนักงานเขตพื้นที่การศึกษา ปฏิบัติราชการแทน
ผู้อำนวยการสำนักงานเขตพื้นที่การศึกษาประถมศึกษาเพชรบูรณ์ เขต ๑

กลุ่มบริหารงานบุคคล

โทร. ๐๕๖-๗๓๗๐๘๐ ต่อ ๒๕

โทรสาร ๐๕๖-๗๓๗๐๗๕

ที่ ศธ ๐๔๑๐๖/๑๑๖๖



สำนักงานเขตพื้นที่การศึกษาประถมศึกษา
เพชรบูรณ์ เขต ๑ ถนนสระบุรี - หล่มสัก
จังหวัดเพชรบูรณ์ ๖๗๐๐๐

๓๑๐ มีนาคม ๒๕๖๕

เรื่อง ย้ายและแต่งตั้งข้าราชการครูและบุคลากรทางการศึกษา

เรียน ผู้อำนวยการโรงเรียนบ้านไร่ฝาย

สิ่งที่ส่งมาด้วย คำสั่งสำนักงานศึกษาธิการจังหวัดเพชรบูรณ์ ที่ ๑๔๕/๒๕๖๕ ลงวันที่ ๒๒ มีนาคม ๒๕๖๕
จำนวน ๑ ฉบับ

ด้วยสำนักงานศึกษาธิการจังหวัดเพชรบูรณ์ โดยอนุมัติคณะกรรมการศึกษาธิการจังหวัดเพชรบูรณ์
ในการประชุมครั้งที่ ๔/๒๕๖๕ เมื่อวันที่ ๑๗ มีนาคม ๒๕๖๕ ให้ย้ายและแต่งตั้งข้าราชการครูและบุคลากร
ทางการศึกษา ตำแหน่งครู ไปดำรงตำแหน่งในหน่วยงานการศึกษาใหม่ สังกัดสำนักงานเขตพื้นที่การศึกษา
ประถมศึกษาเพชรบูรณ์ เขต ๑ รายละเอียดตามสิ่งที่ส่งมาด้วย

ในการนี้ จึงขอให้ท่านแจ้งผู้ได้รับการแต่งตั้ง ราย นายอัครพล คำก่อ ส่งมอบงาน
ในหน้าที่ให้เสร็จสิ้นโดยเร็ว ทั้งนี้ ให้ส่งตัวผู้ได้รับการแต่งตั้งดังกล่าวพร้อมบัญชีแสดงวันลาไปรายงานตัว
ปฏิบัติหน้าที่ทางตำแหน่งใหม่โดยตรงภายใน ๑๕ วัน นับตั้งแต่วันรับทราบคำสั่ง และเมื่อส่งตัวไปปฏิบัติหน้าที่
ทางตำแหน่งใหม่วันใด รายงานสำนักงานเขตพื้นที่การศึกษาประถมศึกษาเพชรบูรณ์ เขต ๑ ทราบด้วย

จึงเรียนมาเพื่อทราบและดำเนินการต่อไป

ขอแสดงความนับถือ

(นายภพเดชา บุญศรี)

รองผู้อำนวยการสำนักงานเขตพื้นที่การศึกษา ปฏิบัติราชการแทน
ผู้อำนวยการสำนักงานเขตพื้นที่การศึกษาประถมศึกษาเพชรบูรณ์ เขต ๑

กลุ่มบริหารงานบุคคล

โทร. ๐๕๖-๗๓๗๐๘๐ ต่อ ๒๕

โทรสาร ๐๕๖-๗๓๗๐๗๕

ที่ ศธ ๐๔๑๐๖/๑๑๖๓๗



สำนักงานเขตพื้นที่การศึกษาประถมศึกษา
เพชรบูรณ์ เขต ๑ ถนนสระบุรี - หล่มสัก
จังหวัดเพชรบูรณ์ ๖๗๐๐๐

๓๐ มีนาคม ๒๕๖๕

เรื่อง ย้ายและแต่งตั้งข้าราชการครูและบุคลากรทางการศึกษา

เรียน ผู้อำนวยการโรงเรียนบ้านกล้วย

สิ่งที่ส่งมาด้วย คำสั่งสำนักงานศึกษาธิการจังหวัดเพชรบูรณ์ ที่ ๑๔๕/๒๕๖๕ ลงวันที่ ๒๒ มีนาคม ๒๕๖๕
จำนวน ๑ ฉบับ

ด้วยสำนักงานศึกษาธิการจังหวัดเพชรบูรณ์ โดยอนุมัติคณะกรรมการศึกษาธิการจังหวัดเพชรบูรณ์
ในการประชุมครั้งที่ ๔/๒๕๖๕ เมื่อวันที่ ๑๗ มีนาคม ๒๕๖๕ ให้ย้ายและแต่งตั้งข้าราชการครูและบุคลากร
ทางการศึกษา ตำแหน่งครู ไปดำรงตำแหน่งในหน่วยงานการศึกษาใหม่ สังกัดสำนักงานเขตพื้นที่การศึกษา
ประถมศึกษาเพชรบูรณ์ เขต ๑ รายละเอียดตามสิ่งที่ส่งมาด้วย

ในการนี้ จึงขอให้ท่านแจ้งผู้ได้รับการแต่งตั้ง ราย นางสาวระพีพร คำสม ส่งมอบงาน
ในหน้าที่ให้เสร็จสิ้นโดยเร็ว ทั้งนี้ ให้ส่งตัวผู้ได้รับการแต่งตั้งดังกล่าวพร้อมบัญชีแสดงวันลาไปรายงานตัว
ปฏิบัติหน้าที่ทางตำแหน่งใหม่โดยตรงภายใน ๑๕ วัน นับตั้งแต่วันรับทราบคำสั่ง และเมื่อส่งตัวไปปฏิบัติหน้าที่
ทางตำแหน่งใหม่วันใด รายงานสำนักงานเขตพื้นที่การศึกษาประถมศึกษาเพชรบูรณ์ เขต ๑ ทราบด้วย

จึงเรียนมาเพื่อทราบและดำเนินการต่อไป

ขอแสดงความนับถือ

(นายภพเดชา บุญศรี)

รองผู้อำนวยการสำนักงานเขตพื้นที่การศึกษา ปฏิบัติราชการแทน
ผู้อำนวยการสำนักงานเขตพื้นที่การศึกษาประถมศึกษาเพชรบูรณ์ เขต ๑

กลุ่มบริหารงานบุคคล

โทร. ๐๕๖-๗๓๗๐๘๐ ต่อ ๒๕

โทรสาร ๐๕๖-๗๓๗๐๗๕

ที่ ศธ ๐๔๑๐๖/๑๗๗๘



สำนักงานเขตพื้นที่การศึกษาประถมศึกษา
เพชรบูรณ์ เขต ๑ ถนนสระบุรี - หล่มสัก
จังหวัดเพชรบูรณ์ ๖๗๐๐๐

๓๐ มีนาคม ๒๕๖๕

เรื่อง ย้ายและแต่งตั้งข้าราชการครูและบุคลากรทางการศึกษา

เรียน ผู้อำนวยการโรงเรียนบ้านโป่งหว้า

สิ่งที่ส่งมาด้วย คำสั่งสำนักงานศึกษาธิการจังหวัดเพชรบูรณ์ ที่ ๑๔๕/๒๕๖๕ ลงวันที่ ๒๒ มีนาคม ๒๕๖๕
จำนวน ๑ ฉบับ

ด้วยสำนักงานศึกษาธิการจังหวัดเพชรบูรณ์ โดยอนุมัติคณะกรรมการศึกษาธิการจังหวัดเพชรบูรณ์
ในการประชุมครั้งที่ ๔/๒๕๖๕ เมื่อวันที่ ๑๗ มีนาคม ๒๕๖๕ ให้ย้ายและแต่งตั้งข้าราชการครูและบุคลากร
ทางการศึกษา ตำแหน่งครู ไปดำรงตำแหน่งในหน่วยงานการศึกษาใหม่ สังกัดสำนักงานเขตพื้นที่การศึกษา
ประถมศึกษาเพชรบูรณ์ เขต ๑ รายละเอียดตามสิ่งที่ส่งมาด้วย

ในการนี้ จึงขอให้ท่านแจ้งผู้ได้รับการแต่งตั้ง ราย นางสุธาสิณี หาญรักษ์ ส่งมอบงาน
ในหน้าที่ให้เสร็จสิ้นโดยเร็ว ทั้งนี้ ให้ส่งตัวผู้ได้รับการแต่งตั้งดังกล่าวพร้อมบัญชีแสดงวันลาไปรายงานตัว
ปฏิบัติหน้าที่ทางตำแหน่งใหม่โดยตรงภายใน ๑๕ วัน นับตั้งแต่วันรับทราบคำสั่ง และเมื่อส่งตัวไปปฏิบัติหน้าที่
ทางตำแหน่งใหม่วันใด รายงานสำนักงานเขตพื้นที่การศึกษาประถมศึกษาเพชรบูรณ์ เขต ๑ ทราบด้วย

สำหรับผู้ที่ได้รับการแต่งตั้งให้มาดำรงตำแหน่งครู โรงเรียนบ้านโป่งหว้า จำนวน ๑ ราย
คือ นางเดือนแรม เปลียนศรี หากสำนักงานเขตพื้นที่การศึกษาดันสังกัดส่งตัวข้าราชการครูดังกล่าวมาเมื่อใด
จะดำเนินการส่งตัวมาปฏิบัติหน้าที่ทันที

จึงเรียนมาเพื่อทราบและดำเนินการต่อไป

ขอแสดงความนับถือ

(นายภพเดชา บุญศรี)

รองผู้อำนวยการสำนักงานเขตพื้นที่การศึกษา ปฏิบัติราชการแทน
ผู้อำนวยการสำนักงานเขตพื้นที่การศึกษาประถมศึกษาเพชรบูรณ์ เขต ๑

กลุ่มบริหารงานบุคคล

โทร. ๐๕๖-๗๓๗๐๘๐ ต่อ ๒๕

โทรสาร ๐๕๖-๗๓๗๐๗๕

ที่ ศธ ๐๔๑๐๖/๒๓๐๐



สำนักงานเขตพื้นที่การศึกษาประถมศึกษา
เพชรบูรณ์ เขต ๑ ถนนสระบุรี - หล่มสัก
จังหวัดเพชรบูรณ์ ๖๗๐๐๐

๓๐ มีนาคม ๒๕๖๕

เรื่อง ย้ายและแต่งตั้งข้าราชการครูและบุคลากรทางการศึกษา

เรียน ผู้อำนวยการสำนักงานเขตพื้นที่การศึกษาประถมศึกษาเพชรบูรณ์ เขต ๒

สิ่งที่ส่งมาด้วย คำสั่งสำนักงานศึกษาธิการจังหวัดเพชรบูรณ์ ที่ ๑๔๕/๒๕๖๕ ลงวันที่ ๒๒ มีนาคม ๒๕๖๕
จำนวน ๑ ฉบับ

ด้วยสำนักงานศึกษาธิการจังหวัดเพชรบูรณ์ โดยอนุมัติคณะกรรมการศึกษาธิการจังหวัดเพชรบูรณ์
ในการประชุมครั้งที่ ๔/๒๕๖๕ เมื่อวันที่ ๑๗ มีนาคม ๒๕๖๕ มีมติอนุมัติให้ย้ายข้าราชการครูและบุคลากร
ทางการศึกษา สังกัดสำนักงานเขตพื้นที่การศึกษาประถมศึกษาเพชรบูรณ์ เขต ๒ ไปดำรงตำแหน่งครู
สังกัดสำนักงานเขตพื้นที่การศึกษาประถมศึกษาเพชรบูรณ์ เขต ๑ จำนวน ๕ ราย รายละเอียดตามสิ่งที่
ส่งมาด้วย

ในการนี้ จึงขอความอนุเคราะห์ให้ส่งตัวข้าราชการครูดังกล่าว ไปปฏิบัติหน้าที่ตามคำสั่ง
ที่ได้รับการแต่งตั้ง พร้อมบัญชีแสดงวันลา ภายใน ๑๕ วัน นับแต่วันที่รับทราบคำสั่ง ทั้งนี้ ไม่ผูกพันค่าใช้จ่าย
ในการเดินทาง ค่าเช่าที่พัก ค่าพาหนะ และค่าใช้จ่ายอื่นที่จำเป็นต้องจ่ายในการเดินทาง

จึงเรียนมาเพื่อโปรดทราบและดำเนินการต่อไป

ขอแสดงความนับถือ

(นายภพเดชา บุญศรี)

รองผู้อำนวยการสำนักงานเขตพื้นที่การศึกษา ปฏิบัติราชการแทน
ผู้อำนวยการสำนักงานเขตพื้นที่การศึกษาประถมศึกษาเพชรบูรณ์ เขต ๑

กลุ่มบริหารงานบุคคล

โทร. ๐๕๖-๗๓๗๐๘๐ ต่อ ๒๕

โทรสาร ๐๕๖-๗๓๗๐๗๕

ที่ ศธ ๐๔๑๐๖/๑๒๐๗



สำนักงานเขตพื้นที่การศึกษาประถมศึกษา
เพชรบูรณ์ เขต ๑ ถนนสระบุรี - หล่มสัก
จังหวัดเพชรบูรณ์ ๖๗๐๐๐

๓๐ มีนาคม ๒๕๖๕

เรื่อง ย้ายและแต่งตั้งข้าราชการครูและบุคลากรทางการศึกษา

เรียน ผู้อำนวยการสำนักงานเขตพื้นที่การศึกษาประถมศึกษาเพชรบูรณ์ เขต ๓

- สิ่งที่ส่งมาด้วย ๑. คำสั่งสำนักงานศึกษาธิการจังหวัดเพชรบูรณ์ ที่ ๑๔๕/๒๕๖๕ ลงวันที่ ๒๒ มีนาคม ๒๕๖๕
จำนวน ๑ ฉบับ
๒. คำสั่งสำนักงานศึกษาธิการจังหวัดเพชรบูรณ์ ที่ ๑๕๐/๒๕๖๕ ลงวันที่ ๒๒ มีนาคม ๒๕๖๕
จำนวน ๑ ฉบับ

ด้วยสำนักงานศึกษาธิการจังหวัดเพชรบูรณ์ โดยอนุมัติคณะกรรมการศึกษาธิการจังหวัดเพชรบูรณ์ ในการประชุมครั้งที่ ๔/๒๕๖๕ เมื่อวันที่ ๑๗ มีนาคม ๒๕๖๕ มีมติอนุมัติให้ย้ายข้าราชการครูและบุคลากรทางการศึกษา สังกัดสำนักงานเขตพื้นที่การศึกษาประถมศึกษาเพชรบูรณ์ เขต ๓ ไปดำรงตำแหน่งครู สังกัดสำนักงานเขตพื้นที่การศึกษาประถมศึกษาเพชรบูรณ์ เขต ๑ จำนวน ๑๓ ราย รายละเอียดตามสิ่งที่ส่งมาด้วย

ในการนี้ จึงขอความอนุเคราะห์ให้ส่งตัวข้าราชการครูดังกล่าว ไปปฏิบัติหน้าที่ตามคำสั่งที่ได้รับการแต่งตั้ง พร้อมบัญชีแสดงวันลา ภายใน ๑๕ วัน นับแต่วันที่รับทราบคำสั่ง ทั้งนี้ ไม่ผูกพันค่าใช้จ่ายในการเดินทาง ค่าเช่าที่พัก ค่าพาหนะ และค่าใช้จ่ายอื่นที่จำเป็นต้องจ่ายในการเดินทาง

จึงเรียนมาเพื่อโปรดทราบและดำเนินการต่อไป

ขอแสดงความนับถือ

(นายภพเดชา บุญศรี)

รองผู้อำนวยการสำนักงานเขตพื้นที่การศึกษา ปฏิบัติราชการแทน
ผู้อำนวยการสำนักงานเขตพื้นที่การศึกษาประถมศึกษาเพชรบูรณ์ เขต ๑

กลุ่มบริหารงานบุคคล

โทร. ๐๕๖-๗๓๗๐๘๐ ต่อ ๒๕

โทรสาร ๐๕๖-๗๓๗๐๗๕

ที่ ศธ ๐๔๑๐๖/ ๗๗ ๗๐



สำนักงานเขตพื้นที่การศึกษาประถมศึกษา
เพชรบูรณ์ เขต ๑ ถนนสระบุรี - หล่มสัก
จังหวัดเพชรบูรณ์ ๖๗๐๐๐

๓๑ มีนาคม ๒๕๖๕

เรื่อง ย้ายและแต่งตั้งข้าราชการครูและบุคลากรทางการศึกษา

เรียน ผู้อำนวยการสำนักงานเขตพื้นที่การศึกษามัธยมศึกษาเพชรบูรณ์

สิ่งที่ส่งมาด้วย คำสั่งสำนักงานศึกษาธิการจังหวัดเพชรบูรณ์ ที่ ๑๔๕/๒๕๖๕ ลงวันที่ ๒๒ มีนาคม ๒๕๖๕
จำนวน ๑ ฉบับ

ด้วยสำนักงานศึกษาธิการจังหวัดเพชรบูรณ์ โดยอนุมัติคณะกรรมการศึกษาธิการจังหวัดเพชรบูรณ์
ในการประชุมครั้งที่ ๔/๒๕๖๕ เมื่อวันที่ ๑๗ มีนาคม ๒๕๖๕ มีมติอนุมัติให้ย้ายข้าราชการครูและบุคลากร
ทางการศึกษา สังกัดสำนักงานเขตพื้นที่การศึกษามัธยมศึกษาเพชรบูรณ์ ไปดำรงตำแหน่งครู สังกัดสำนักงาน
เขตพื้นที่การศึกษาประถมศึกษาเพชรบูรณ์ เขต ๑ จำนวน ๒ ราย รายละเอียดตามสิ่งที่ส่งมาด้วย

ในการนี้ จึงขอความอนุเคราะห์ให้ส่งตัวข้าราชการครูดังกล่าว ไปปฏิบัติหน้าที่ตามคำสั่ง
ที่ได้รับการแต่งตั้ง พร้อมบัญชีแสดงวันลา ภายใน ๑๕ วัน นับแต่วันที่รับทราบคำสั่ง ทั้งนี้ ไม่ผูกพันค่าใช้จ่าย
ในการเดินทาง ค่าเช่าที่พัก ค่าพาหนะ และค่าใช้จ่ายอื่นที่จำเป็นต้องจ่ายในการเดินทาง

จึงเรียนมาเพื่อโปรดทราบและดำเนินการต่อไป

ขอแสดงความนับถือ

(นายภพเดช บุญศรี)

รองผู้อำนวยการสำนักงานเขตพื้นที่การศึกษา ปฏิบัติราชการแทน
ผู้อำนวยการสำนักงานเขตพื้นที่การศึกษาประถมศึกษาเพชรบูรณ์ เขต ๑

กลุ่มบริหารงานบุคคล

โทร. ๐๕๖-๗๓๗๐๘๐ ต่อ ๒๕

โทรสาร ๐๕๖-๗๓๗๐๗๕

ที่ ศธ ๐๔๑๐๖/๑๑๓๕



สำนักงานเขตพื้นที่การศึกษาประถมศึกษา
เพชรบูรณ์ เขต ๑ ถนนสระบุรี - หล่มสัก
จังหวัดเพชรบูรณ์ ๖๗๐๐๐

๓๗๐ มีนาคม ๒๕๖๕

เรื่อง ย้ายและแต่งตั้งข้าราชการครูและบุคลากรทางการศึกษา

เรียน ผู้อำนวยการสำนักงานเขตพื้นที่การศึกษาประถมศึกษากรุงเทพมหานคร

สิ่งที่ส่งมาด้วย คำสั่งสำนักงานศึกษาธิการจังหวัดเพชรบูรณ์ ที่ ๑๖๓/๒๕๖๕ ลงวันที่ ๒๒ มีนาคม ๒๕๖๕
จำนวน ๑ ฉบับ

ด้วยสำนักงานศึกษาธิการจังหวัดเพชรบูรณ์ โดยอนุมัติคณะกรรมการศึกษาธิการจังหวัดเพชรบูรณ์
ในการประชุมครั้งที่ ๔/๒๕๖๕ เมื่อวันที่ ๑๗ มีนาคม ๒๕๖๕ มีมติอนุมัติรับย้ายข้าราชการครูและบุคลากร
ทางการศึกษา สังกัดสำนักงานเขตพื้นที่การศึกษาประถมศึกษากรุงเทพมหานคร ให้ดำรงตำแหน่งครู
สังกัดสำนักงานเขตพื้นที่การศึกษาประถมศึกษาเพชรบูรณ์ เขต ๑ จำนวน ๑ ราย รายละเอียดตามสิ่งที่
ส่งมาด้วย

ในการนี้ จึงขอความอนุเคราะห์ให้ส่งตัวข้าราชการครูดังกล่าว ไปปฏิบัติหน้าที่ตามคำสั่ง
ที่ได้รับการแต่งตั้ง พร้อมบัญชีแสดงวันลา ภายใน ๑๕ วัน นับแต่วันที่รับทราบคำสั่ง ทั้งนี้ ไม่ผูกพันค่าใช้จ่าย
ในการเดินทาง ค่าเช่าที่พัก ค่าพาหนะ และค่าใช้จ่ายอื่นที่จำเป็นต้องจ่ายในการเดินทาง

จึงเรียนมาเพื่อโปรดทราบและดำเนินการต่อไป

ขอแสดงความนับถือ

(นายภพเดชา บุญศรี)

รองผู้อำนวยการสำนักงานเขตพื้นที่การศึกษา ปฏิบัติราชการแทน
ผู้อำนวยการสำนักงานเขตพื้นที่การศึกษาประถมศึกษาเพชรบูรณ์ เขต ๑

กลุ่มบริหารงานบุคคล

โทร. ๐๕๖-๗๓๗๐๘๐ ต่อ ๒๕

โทรสาร ๐๕๖-๗๓๗๐๗๕



ที่ ศธ ๐๔๑๐๖/๑๒๐๓

สำนักงานเขตพื้นที่การศึกษาประถมศึกษา
เพชรบูรณ์ เขต ๑ ถนนสระบุรี - หล่มสัก
จังหวัดเพชรบูรณ์ ๖๗๐๐๐

๓๐ มีนาคม ๒๕๖๕

เรื่อง ย้ายและแต่งตั้งข้าราชการครูและบุคลากรทางการศึกษา

เรียน ผู้อำนวยการสำนักงานเขตพื้นที่การศึกษาประถมศึกษาพิจิตร เขต ๒

สิ่งที่ส่งมาด้วย คำสั่งสำนักงานศึกษาธิการจังหวัดเพชรบูรณ์ ที่ ๑๖๐/๒๕๖๕ ลงวันที่ ๒๒ มีนาคม ๒๕๖๕
จำนวน ๑ ฉบับ

ด้วยสำนักงานศึกษาธิการจังหวัดเพชรบูรณ์ โดยอนุมัติคณะกรรมการศึกษาธิการจังหวัดเพชรบูรณ์
ในการประชุมครั้งที่ ๔/๒๕๖๕ เมื่อวันที่ ๑๗ มีนาคม ๒๕๖๕ มีมติอนุมัติรับย้ายข้าราชการครูและบุคลากร
ทางการศึกษา สังกัดสำนักงานเขตพื้นที่การศึกษาประถมศึกษาพิจิตร เขต ๒ ให้ดำรงตำแหน่งครู
สังกัดสำนักงานเขตพื้นที่การศึกษาประถมศึกษาเพชรบูรณ์ เขต ๑ จำนวน ๒ ราย รายละเอียดตามสิ่งที่
ส่งมาด้วย

ในการนี้ จึงขอความอนุเคราะห์ให้ส่งตัวข้าราชการครูดังกล่าว ไปปฏิบัติหน้าที่ตามคำสั่ง
ที่ได้รับการแต่งตั้ง พร้อมบัญชีแสดงวันลา ภายใน ๑๕ วัน นับแต่วันที่รับทราบคำสั่ง ทั้งนี้ ไม่ผูกพันค่าใช้จ่าย
ในการเดินทาง ค่าเช่าที่พัก ค่าพาหนะ และค่าใช้จ่ายอื่นที่จำเป็นต้องจ่ายในการเดินทาง

จึงเรียนมาเพื่อโปรดทราบและดำเนินการต่อไป

ขอแสดงความนับถือ

(นายภพเดชา บุญศรี)

รองผู้อำนวยการสำนักงานเขตพื้นที่การศึกษา ปฏิบัติราชการแทน
ผู้อำนวยการสำนักงานเขตพื้นที่การศึกษาประถมศึกษาเพชรบูรณ์ เขต ๑

กลุ่มบริหารงานบุคคล

โทร. ๐๕๖-๗๓๗๐๘๐ ต่อ ๒๕

โทรสาร ๐๕๖-๗๓๗๐๗๕

ที่ ศธ ๐๔๑๐๖/๑๒๓๕



สำนักงานเขตพื้นที่การศึกษาประถมศึกษา
เพชรบูรณ์ เขต ๑ ถนนสระบุรี - หล่มสัก
จังหวัดเพชรบูรณ์ ๖๗๐๐๐

๓๓ มีนาคม ๒๕๖๕

เรื่อง ย้ายและแต่งตั้งข้าราชการครูและบุคลากรทางการศึกษา

เรียน ผู้อำนวยการโรงเรียนอนุบาลเพชรบูรณ์

- สิ่งที่ส่งมาด้วย ๑. คำสั่งสำนักงานศึกษาธิการจังหวัดเพชรบูรณ์ ที่ ๑๔๕/๒๕๖๔ ลงวันที่ ๒๒ มีนาคม ๒๕๖๕
จำนวน ๑ ฉบับ
๒. คำสั่งสำนักงานศึกษาธิการจังหวัดเพชรบูรณ์ ที่ ๑๖๐/๒๕๖๔ ลงวันที่ ๒๒ มีนาคม ๒๕๖๕
จำนวน ๑ ฉบับ
๓. คำสั่งสำนักงานศึกษาธิการจังหวัดเพชรบูรณ์ ที่ ๑๖๓/๒๕๖๔ ลงวันที่ ๒๒ มีนาคม ๒๕๖๕
จำนวน ๑ ฉบับ

ด้วยสำนักงานศึกษาธิการจังหวัดเพชรบูรณ์ โดยอนุมัติคณะกรรมการศึกษาธิการจังหวัดเพชรบูรณ์ ในการประชุมครั้งที่ ๔/๒๕๖๕ เมื่อวันที่ ๑๗ มีนาคม ๒๕๖๕ ให้ย้ายและแต่งตั้งข้าราชการครูและบุคลากรทางการศึกษา ตำแหน่งครู ไปดำรงตำแหน่งในหน่วยงานการศึกษาใหม่ สังกัดสำนักงานเขตพื้นที่การศึกษาประถมศึกษาเพชรบูรณ์ เขต ๑ รายละเอียดตามสิ่งที่ส่งมาด้วย

ในการนี้ ได้อนุมัติให้ย้ายข้าราชการครูและบุคลากรทางการศึกษา ให้ดำรงตำแหน่งครู โรงเรียนอนุบาลเพชรบูรณ์ จำนวน ๖ ราย ทั้งนี้ สำนักงานเขตพื้นที่การศึกษาประถมศึกษาเพชรบูรณ์ เขต ๑ ได้แจ้งให้สถานศึกษาต้นทางส่งตัวข้าราชการครูดังกล่าวมารายงานตัวปฏิบัติหน้าที่ทางตำแหน่งใหม่โดยตรงแล้ว รับรายงานตัววันใดรายงานให้สำนักงานเขตพื้นที่การศึกษาประถมศึกษาเพชรบูรณ์ เขต ๑ ทราบด้วย สำหรับ ข้าราชการครูและบุคลากรทางการศึกษาที่ย้ายมาจากสำนักงานเขตพื้นที่การศึกษาอื่น หากสำนักงานเขตพื้นที่การศึกษาต้นทางส่งตัวข้าราชการครูดังกล่าวมาเมื่อใดจะดำเนินการส่งตัวมาปฏิบัติหน้าที่ทันที

จึงเรียนมาเพื่อทราบ

ขอแสดงความนับถือ

(นายภพเดชา บุญศรี)

รองผู้อำนวยการสำนักงานเขตพื้นที่การศึกษา ปฏิบัติราชการแทน
ผู้อำนวยการสำนักงานเขตพื้นที่การศึกษาประถมศึกษาเพชรบูรณ์ เขต ๑

กลุ่มบริหารงานบุคคล

โทร. ๐๕๖-๗๓๗๐๘๐ ต่อ ๒๕

โทรสาร ๐๕๖-๗๓๗๐๗๕



ที่ ศธ ๐๔๑๐๖/ ๑๒๓๕

สำนักงานเขตพื้นที่การศึกษาประถมศึกษา
เพชรบูรณ์ เขต ๑ ถนนสระบุรี - หล่มสัก
จังหวัดเพชรบูรณ์ ๖๗๐๐๐

๓๑ มีนาคม ๒๕๖๕

เรื่อง ย้ายและแต่งตั้งข้าราชการครูและบุคลากรทางการศึกษา

เรียน ผู้อำนวยการโรงเรียนเมืองเพชรบูรณ์

สิ่งที่ส่งมาด้วย คำสั่งสำนักงานศึกษาธิการจังหวัดเพชรบูรณ์ ที่ ๑๔๕/๒๕๖๔ ลงวันที่ ๒๒ มีนาคม ๒๕๖๕
จำนวน ๑ ฉบับ

ด้วยสำนักงานศึกษาธิการจังหวัดเพชรบูรณ์ โดยอนุมติคณะกรรมการศึกษาธิการจังหวัดเพชรบูรณ์
ในการประชุมครั้งที่ ๔/๒๕๖๕ เมื่อวันที่ ๑๗ มีนาคม ๒๕๖๕ ให้ย้ายและแต่งตั้งข้าราชการครูและบุคลากร
ทางการศึกษา ตำแหน่งครู ไปดำรงตำแหน่งในหน่วยงานการศึกษาใหม่ สังกัดสำนักงานเขตพื้นที่การศึกษา
ประถมศึกษาเพชรบูรณ์ เขต ๑ รายละเอียดตามสิ่งที่ส่งมาด้วย

ในการนี้ ได้อนุมัติให้ย้ายข้าราชการครูและบุคลากรทางการศึกษา ให้ดำรงตำแหน่งครู
โรงเรียนเมืองเพชรบูรณ์ จำนวน ๑ ราย ทั้งนี้ หากสำนักงานเขตพื้นที่การศึกษาต้นทางส่งตัวข้าราชการครูดังกล่าว
มาเมื่อใดจะดำเนินการส่งตัวมาปฏิบัติหน้าที่ทันที

จึงเรียนมาเพื่อทราบ

ขอแสดงความนับถือ

(นายภพเดชา บุญศรี)

รองผู้อำนวยการสำนักงานเขตพื้นที่การศึกษา ปฏิบัติราชการแทน
ผู้อำนวยการสำนักงานเขตพื้นที่การศึกษาประถมศึกษาเพชรบูรณ์ เขต ๑

กลุ่มบริหารงานบุคคล

โทร. ๐๕๖-๗๓๗๐๘๐ ต่อ ๒๕

โทรสาร ๐๕๖-๗๓๗๐๗๕



ที่ ศธ ๐๔๑๐๖/๑๒๓๖

สำนักงานเขตพื้นที่การศึกษาประถมศึกษา
เพชรบูรณ์ เขต ๑ ถนนสระบุรี - หล่มสัก
จังหวัดเพชรบูรณ์ ๖๗๐๐๐

๓๑ มีนาคม ๒๕๖๕

เรื่อง ย้ายและแต่งตั้งข้าราชการครูและบุคลากรทางการศึกษา

เรียน ผู้อำนวยการโรงเรียนบ้านยาวิ-ห้วยโป่ง

สิ่งที่ส่งมาด้วย คำสั่งสำนักงานศึกษาธิการจังหวัดเพชรบูรณ์ ที่ ๑๖๖ /๒๕๖๔ ลงวันที่ ๒๒ มีนาคม ๒๕๖๕
จำนวน ๑ ฉบับ

ด้วยสำนักงานศึกษาธิการจังหวัดเพชรบูรณ์ โดยอนุมัติคณะกรรมการศึกษาธิการจังหวัดเพชรบูรณ์
ในการประชุมครั้งที่ ๔/๒๕๖๕ เมื่อวันที่ ๑๗ มีนาคม ๒๕๖๕ ให้ย้ายและแต่งตั้งข้าราชการครูและบุคลากร
ทางการศึกษา ตำแหน่งครู ไปดำรงตำแหน่งในหน่วยงานการศึกษาใหม่ สังกัดสำนักงานเขตพื้นที่การศึกษา
ประถมศึกษาเพชรบูรณ์ เขต ๑ รายละเอียดตามสิ่งที่ส่งมาด้วย

ในการนี้ ได้อนุมัติให้ย้ายข้าราชการครูและบุคลากรทางการศึกษา ให้ดำรงตำแหน่งครู
โรงเรียนบ้านยาวิ-ห้วยโป่ง จำนวน ๑ ราย ทั้งนี้ หากสำนักงานเขตพื้นที่การศึกษาต้นทางส่งตัวข้าราชการครูดังกล่าว
มาเมื่อใดจะดำเนินการส่งตัวมาปฏิบัติหน้าที่ทันที

จึงเรียนมาเพื่อทราบ

ขอแสดงความนับถือ

(นายภพเดชา บุญศรี)

รองผู้อำนวยการสำนักงานเขตพื้นที่การศึกษา ปฏิบัติราชการแทน
ผู้อำนวยการสำนักงานเขตพื้นที่การศึกษาประถมศึกษาเพชรบูรณ์ เขต ๑

กลุ่มบริหารงานบุคคล

โทร. ๐๕๖-๗๓๗๐๘๐ ต่อ ๒๕

โทรสาร ๐๕๖-๗๓๗๐๗๕

สำนักงานเขตพื้นที่การศึกษาประถมศึกษาเพชรบูรณ์ เขต ๑
 เลขทะเบียนรับ..... วันที่รับ.....
 เวลา.....
 กลุ่มอำนวยการ กลุ่มบริหารงานการเงินและสินทรัพย์
 กลุ่มบริหารงานบุคคล กลุ่มพัฒนาครูและบุคลากรทางการศึกษา
 กลุ่มนโยบายและแผน กลุ่มส่งเสริมการจัดการศึกษา
 หน่วยตรวจสอบภายใน กลุ่มนิเทศติดตามและประเมินผล
 ส่วนช่วยดำเนินงาน โรงเรียนอนุบาลเพชรบูรณ์
 กลุ่มส่งเสริมการศึกษา กลุ่มงานวิจัยและพัฒนา
 ๑๖๒ ม.๕ ต.สะเดียง อ.เมือง
 จ.เพชรบูรณ์ ๖๗๐๐๐



ที่ ศธ๐๔๑๐๖.๑๑๐๑/๒๑๐๐

๘ เมษายน ๒๕๖๕

เรื่อง ย้ายและแต่งตั้งข้าราชการครูและบุคลากรทางการศึกษา

เรียน ผู้อำนวยการสำนักงานเขตพื้นที่การศึกษาประถมศึกษาเพชรบูรณ์ เขต ๑

อ้างถึง หนังสือสำนักงานเขตพื้นที่การศึกษาประถมศึกษาเพชรบูรณ์ เขต ๑ ที่ ศธ ๐๔๑๐๖/๑๒๓๔

ลงวันที่ ๓๑ มีนาคม ๒๕๖๕

สิ่งที่ส่งมาด้วย ๑. คำสั่งสำนักงานศึกษาธิการจังหวัดเพชรบูรณ์ จำนวน ๑ ชุด

๒. หนังสือโรงเรียนบ้านกม.๒ ที่ ศธ ๐๔๑๐๖.๑๐๐๖/๔๕

ลงวันที่ ๔ เมษายน ๒๕๖๕

จำนวน ๑ ฉบับ

๓. บัญชีสรุปรวันลา

จำนวน ๑ ฉบับ

ตามหนังสือที่อ้างถึง โรงเรียนอนุบาลเพชรบูรณ์ ได้รับย้ายและแต่งตั้งข้าราชการครูและบุคลากรทางการศึกษา ตำแหน่งครู จำนวน ๑ ราย ได้แก่ นางชญานิษา ลีละโรจน์ วุฒิการศึกษา ค.บ. วิชาเอก ภาษาอังกฤษ ได้มา รายงานตัวเพื่อปฏิบัติหน้าที่ครูผู้สอนที่โรงเรียนอนุบาลเพชรบูรณ์ เมื่อวันที่ ๔ เมษายน ๒๕๖๕ เรียบร้อยแล้ว

จึงเรียนมาเพื่อโปรดทราบ

ขอแสดงความนับถือ

(นายวีรพล ธิกะ)

ผู้อำนวยการโรงเรียนอนุบาลเพชรบูรณ์

กลุ่มงานบริหารงานบุคคล

โทร. ๐๕๖-๗๓๗๐๕๘

โทรสาร ๐๕๖-๗๓๗๒๐๓

โรงเรียนอนุบาลเพชรบูรณ์ เขต ๑
 เลขทะเบียนรับ..... วันที่รับ 21 เม.ย. 2565
 เวลา.....
 กลุ่มอำนวยการ กลุ่มบริหารงานการเงินและสินทรัพย์
 กลุ่มบริหารงานบุคคล กลุ่มพัฒนาครูและบุคลากรทางการศึกษา
 กลุ่มนโยบายและแผน กลุ่มส่งเสริมการจัดการศึกษา
 กลุ่มตรวจสอบภายใน กลุ่มนิเทศติดตามและประเมินผล
 ฝ่ายส่งเสริมวิชาการ โรงเรียนอนุบาลเพชรบูรณ์
 กลุ่มส่งเสริมฯ ๑๖๖ ม.๕ ต.สระเตี้ย อ.เมือง
 จ.เพชรบูรณ์ ๖๗๐๐๐



ที่ ศธ ๐๔๑๐๖.๑๑๐๑/๗๐๙

๑๘ เมษายน ๒๕๖๕

เรื่อง ย้ายและแต่งตั้งข้าราชการครูและบุคลากรทางการศึกษา
 เรียน ผู้อำนวยการสำนักงานเขตพื้นที่การศึกษาประถมศึกษาเพชรบูรณ์ เขต ๑
 อ้างถึง หนังสือสำนักงานเขตพื้นที่การศึกษาประถมศึกษาเพชรบูรณ์ เขต ๑ที่ ศธ ๐๔๑๐๖/๑๒๓๔
 ลงวันที่ ๓๑ มีนาคม ๒๕๖๕

สิ่งที่ส่งมาด้วย คำสั่งสำนักงานศึกษาธิการจังหวัดเพชรบูรณ์ จำนวน ๑ ชุด

ตามหนังสือที่อ้างถึง โรงเรียนอนุบาลเพชรบูรณ์ ได้รับย้ายและแต่งตั้งข้าราชการครูและ
 บุคลากรทางการศึกษาตำแหน่งครู จำนวน ๒ ราย ได้แก่ นางสาวฐิติพร จันทอม วุฒิการศึกษา ค.บ. วิชาเอก
 วิทยาศาสตร์ทั่วไป ได้มารายงานตัวเพื่อปฏิบัติหน้าที่ครูผู้สอนที่โรงเรียนอนุบาลเพชรบูรณ์ เมื่อวันที่ ๑๑
 เมษายน ๒๕๖๕ และ นางสาวปวีณา คงไชโย ได้มารายงานตัวเพื่อปฏิบัติหน้าที่ครูผู้สอนที่โรงเรียนอนุบาล
 เพชรบูรณ์ เมื่อวันที่ ๑๒ เมษายน ๒๕๖๕ เรียบร้อยแล้ว

จึงเรียนมาเพื่อโปรดทราบ

ขอแสดงความนับถือ

(นายวีรพล ธิกะ)

ผู้อำนวยการโรงเรียนอนุบาลเพชรบูรณ์

กลุ่มงานบริหารงานบุคคล
 โทร.๐๕๖-๗๓๗๐๕๘
 โทรสาร ๐๕๖-๗๓๗๒๐๓



ที่ ศธ ๐๔๑๐๖.๑๐๖๓/๙๒

โรงเรียนบ้านยาวิ – ห้วยโป่ง
หมู่ ๑๐ ต.วังขมภู อ.เมืองเพชรบูรณ์
จ.เพชรบูรณ์ ๖๗๒๑๐

๑๑ เมษายน ๒๕๖๕

เรื่อง รายงานการส่งตัวข้าราชการครูและบุคลากรทางการศึกษา เข้ารับตำแหน่งใหม่

เรียน ผู้อำนวยการสำนักงานเขตพื้นที่การศึกษาประถมศึกษาเพชรบูรณ์ เขต ๑

อ้างถึง หนังสือ สพป.เพชรบูรณ์ เขต ๑ ที่ ศธ ๐๔๑๐๖/๑๓๖๘ ลงวันที่ ๑๑ เมษายน ๒๕๖๕

ตามหนังสือที่อ้างถึง สำนักงานเขตพื้นที่การศึกษาประถมศึกษาเพชรบูรณ์ เขต ๑ แจ้ง นางสาววรรณากลิ่นสด ได้มารายงานตัวเข้ารับตำแหน่งใหม่แล้ว และให้ข้าราชการครูรายดังกล่าว มาปฏิบัติหน้าที่ตามที่ได้รับแต่งตั้ง ณ โรงเรียนบ้านยาวิ-ห้วยโป่ง นั้น

โรงเรียนบ้านยาวิ-ห้วยโป่ง ได้รับรายงานตัวเข้าปฏิบัติหน้าที่ของข้าราชการครู นางสาววรรณากลิ่นสด ในวันที่ ๑๑ เมษายน ๒๕๖๕

จึงเรียนมาเพื่อโปรดทราบ

ขอแสดงความนับถือ

(นายสุกิจ เมฆประยูร)

ผู้อำนวยการโรงเรียนบ้านยาวิ-ห้วยโป่ง

ส่ง สพป.พช.๑ : กลุ่มบริหารงานบุคคล

โรงเรียนบ้านยาวิ-ห้วยโป่ง

โทร ๐ - ๕๖๕๖๘๐๓๗ หรือ ๐๘๔-๒๒๕๖๔๐๐